

ภาคผนวก ข-6
ตัวอย่างใบเสร็จสุบกํ่าจัดสิ่งปฏิกูล



แบบบันทึกของผู้กำจัดสิ่งปฏิกูล 2

ชื่อหน่วยงาน/ผู้ประกอบการกำจัดสิ่งปฏิกูล บริษัท ทองถวิล บริการ จำกัด

SO6601033

หมายเลขอนุญาตของผู้ประกอบการ รย.141/2559 อนุญาตโดย กรมการขนส่งทางบก

ที่อยู่เลขที่ 44 ถ.หัวน้ำตก ต.เนินพระ อ.เมืองระยอง จ.ระยอง 21150 โทรศัพท์ 081-4038233, 096-7291996, 038-694550

ชื่อหน่วยงาน/ผู้ประกอบการขนส่งสิ่งปฏิกูล.....บริษัท ทองถวิล บริการ จำกัด

หมายเลขอนุญาตของผู้ประกอบการ.....เล่มที่ 1 เลขที่ 4 ปี 2563..... อนุญาตโดย...ผวนตวพด.....

ที่อยู่บ้านเลขที่.....44.....ถนน.....หัวน้ำตก.....ตำบล.....เนินพระ.....อำเภอ.....เมืองระยอง.....

จังหวัด.....ระยอง.....โทรศัพท์.....081-4038233, 096-7291996.....

หมายเลขทะเบียนรถสิ่งปฏิกูล ๗๑-๑๔๑๗ ชื่อคนขับรถ กวีกริช โทรศัพท์.....

ชื่อพนักงานเก็บขน..... โทรศัพท์.....

ได้นำสิ่งปฏิกูลมาส่งให้ หน่วยงาน/ผู้ประกอบการกำจัดสิ่งปฏิกูล ณ อาคารสถานที่ตามที่ระบุข้างต้นนี้เพื่อดำเนินการกำจัด

บันทึกการปฏิบัติงาน ถ.ไอ8 ไซค์จีเอสพีเซเว่น จุดหน้างาน (เงินสด) คุณตาล 096-724-0694

| วัน/เดือน/ปี | ปริมาณสิ่งปฏิกูล (m ³) | เวลารถเข้า | เวลารถออก | ลงชื่อผู้ขอรับบริการ |
|--------------|------------------------------------|------------|-----------|--|
| 04/01/66 | 6 ลิ้ว ๑๖3 = 5,77๘ | 10.05 | 10.20 | กิจการร่วมค้า ซีพีพี-ซีพีพี-ซีพีอีซีซี (สำนักงานใหญ่) 555 อาคารรสา ทาวเวอร์ อาคาร1 ชั้น16 ถ.พหลโยธิน แขวงจตุจักร เขตจตุจักร กรุงเทพฯ 10900 |

ทั้งนี้ได้แนบสำเนาแบบบันทึกของผู้ขนส่งสิ่งปฏิกูลจำนวน.....ฉบับ เพื่อประกอบกับแบบบันทึกของผู้กำจัดสิ่งปฏิกูล

ลงชื่อ.....ผู้ขนส่งสิ่งปฏิกูล

(.....)

คำรับรองของผู้กำจัดสิ่งปฏิกูล : ข้าพเจ้าขอรับรองว่าได้รับสิ่งปฏิกูล ตามวัน/เวลา/ปริมาณ ที่ระบุในตารางข้างต้นจริง และได้ดำเนินการกำจัดตามข้อกำหนดของกฎหมาย

ลงชื่อ.....ผู้ขนส่งสิ่งปฏิกูล

(.....)

บริษัท ทองถวิล บริการ จำกัด

44 ถนนหัวน้ำตก ตำบลเนินพระ
อำเภอเมืองระยอง จังหวัดระยอง 21150
โทร. 038-694-550-4, 081-403 8233, 081-943 9336
แฟกซ์ 038-694-556

Website : www.thongthawil.com
E-mail : admin@thongthawil.com



THONGTHAWIL SERVICE CO., LTD.

44 HUANAMTOK ROAD, T. NUENPRA,
A. MUANG RAYONG, RAYONG 21150
TEL. 038-694-550-4, 081-403 8233, 081-943 9336
FAX. 038-694-556

Website : www.thongthawil.com
E-mail : admin@thongthawil.com

- รับบริการ - กำจัดสิ่งปฏิกูล
- น้ำอุปโภคและบริโภค
- ให้เช่า ห้องสุขาชนิดเคลื่อนที่
- ให้เช่า รถบรรทุกติดเครน

- SERVICE OFFERED: - SEWAGE PUMP
- WATER SUPPLY
- PORTABLE TOILET RENTAL
- CRANE RENTAL

ใบเสร็จรับเงิน / ใบกำกับภาษี

RECEIPT / TAX INVOICE

สาขาที่ออกใบกำกับภาษี : สำนักงานใหญ่

เลขประจำตัวผู้เสียภาษีอากร
0215538001782

ต้นฉบับ

นามลูกค้า/Customer **กิจการร่วมค้า ซีพี-ซีพี-ซีพีซีซี (สำนักงานใหญ่)**
ที่อยู่/Address **555 อาคารรสา ทาวเวอร์ อาคาร 1 ชั้น 16 ถ.พหลโยธิน**
แขวงจตุจักร เขตจตุจักร กรุงเทพฯ 10900
โทร./Tel. **เลขประจำตัวผู้เสียภาษี 0993000458761**
อ้างอิง/Reference

เลขที่/No. **HS6601031**
วันที่/Date **04/01/66**
เครดิต/Credit Term **วัน**
ครบกำหนด/Due Date **04/01/66**
รหัสลูกค้า/Customer Code **๗022**

| ลำดับ Item | รายละเอียด Description | จำนวน Quantity | หน่วย Unit | ราคาต่อหน่วย Unit Price | จำนวนเงิน Amount |
|-----------------------------------|---------------------------------|-------------------|---------------|----------------------------------|---------------------|
| 1 | ค่าบริการและเก็บขนส่งสิ่งปฏิกูล | 6.00 | ลบ.ม. | 400.00 | 2,400.00 |
| 2 | ค่ากำจัดสิ่งปฏิกูล | 6.00 | ลบ.ม. | 500.00 | 3,000.00 |
| หมายเหตุ/Remarks SO6601033 | | | | รวมเงิน/Sub Total | 5,400.00 |
| | | | | ภาษีมูลค่าเพิ่ม/Vat 7.00% | 378.00 |
| | | | | จำนวนเงินรวมทั้งสิ้น/Grand Total | 5,778.00 |

ห้าพันเจ็ดร้อยเจ็ดสิบแปดบาทถ้วน).

ได้รับสินค้าและบริการตามรายการข้างบนนี้ไว้ถูกต้องและอยู่ในสภาพเรียบร้อยทุกประการ
I have received the products/services as mentioned above correctly and in good condition.

โปรดส่งจ่ายเช็คในนามของ "บริษัท ทองถวิล บริการ จำกัด" เท่านั้น
การชำระเงินด้วยเช็ค จะสมบูรณ์เมื่อบริษัทได้รับเงินตามเช็คเรียบร้อยแล้ว
Please make payment to "Thongthawil Service Co., Ltd." only.
Payment by cheque not valid until the cheque has been honored.

ชำระโดย/Payment By

- ☐ เงินสด/Cash.....
☐ เช็คธนาคาร/Cheque..... สาขา/Bank Branch.....
เลขที่/Cheque Number.....
ลงวันที่/Dated.....จำนวนเงิน/Amount.....
☐ ภาษีหัก ณ ที่จ่าย/Withholding Tax.....

ผู้จัดทำ/ผู้ตรวจสอบ
Checked By

วันที่/Date **๔/๑/๖๖**

ผู้รับสินค้า/ผู้รับบริการ/ผู้รับวางบิล
Received By
วันที่/Date

ผู้ส่งสินค้า/ผู้ให้บริการ/ผู้วางบิล
Delivered By
วันที่/Date

ผู้รับเงิน
Collector By
วันที่/Date **๔/๑/๖๖**

ผู้มีอำนาจลงนาม
Authorized Signature
วันที่/Date **๔/๑/๖๖**

แบบบันทึกของผู้กำจัดสิ่งปฏิกูล 2

ชื่อหน่วยงาน/ผู้ประกอบการกำจัดสิ่งปฏิกูล บริษัท ทองถวิล บริการ จำกัด

SO6602074

หมายเลขอนุญาตของผู้ประกอบการ รย.141/2559 อนุญาตโดย กรมการขนส่งทางบก

ที่อยู่เลขที่ 44 ถ.หัวน้ำตก ต.เนินพระ อ.เมืองระยอง จ.ระยอง 21150 โทรศัพท์ 081-4038233, 096-7291996, 038-694550

ชื่อหน่วยงาน/ผู้ประกอบการขนส่งสิ่งปฏิกูล.....บริษัท ทองถวิล บริการ จำกัด.....

หมายเลขอนุญาตของผู้ประกอบการ.....เล่มที่ 1 เลขที่ 4 ปี 2563.....อนุญาตโดย.....มาบตาพุด.....

ที่อยู่บ้านเลขที่.....44.....ถนน.....หัวน้ำตก.....ตำบล.....เนินพระ.....อำเภอ.....เมืองระยอง.....

จังหวัด.....ระยอง.....โทรศัพท์.....[REDACTED] 38233, 096-7291996.....

หมายเลขทะเบียนรถสิ่งปฏิกูล 71-2890 ชื่อคนขับรถ.....โทรศัพท์.....[REDACTED]

ชื่อพนักงานเก็บขน.....โทรศัพท์.....

ได้นำสิ่งปฏิกูลมาส่งให้ หน่วยงาน/ผู้ประกอบการกำจัดสิ่งปฏิกูล ณ อาคารสถานที่ตามที่ระบุข้างต้นนี้เพื่อดำเนินการกำจัด

บันทึกการปฏิบัติงาน ถ. ๖8 โซนจีเอสพีเซเวน จุดออฟฟิศ (เงินสด) คุณตาล 096-724-0694

| วัน/เดือน/ปี | ปริมาณสิ่งปฏิกูล (m³) | เวลารอเข้า | เวลารอออก | ลงชื่อผู้ให้บริการ |
|--------------|-----------------------|------------|-----------|--|
| 02/02/66 | 6 = 5778 | 13.35 | 14.00 | กิจการร่วมค้า ซีพีพี-ซีพีพี-ซีพีอีซีซี (สำนักงานใหญ่) 555 อาคารรสา ทาวเวอร์ อาคาร1 ชั้น16 ถ.พหลโยธิน แขวงจตุจักร เขตจตุจักร กรุงเทพฯ 10900 |

ทั้งนี้ได้แนบสำเนาแบบบันทึกของผู้ขนส่งสิ่งปฏิกูลจำนวน.....ฉบับ เพื่อประกอบกับแบบบันทึกของผู้กำจัดสิ่งปฏิกูลมาด้วยแล้ว

ลงชื่อ.....[REDACTED].....ผู้ขนส่งสิ่งปฏิกูล

(.....)

คำรับรองของผู้กำจัดสิ่งปฏิกูล : ข้าพเจ้าขอรับรองว่าได้รับสิ่งปฏิกูล ตามวันเวลา/ปริมาณ ที่ระบุในตารางข้างต้นจริง และได้ดำเนินการกำจัดตามข้อกำหนดของกฎหมาย

ลงชื่อ.....[REDACTED].....ผู้ขนส่งสิ่งปฏิกูล

(.....)

บริษัท ทองถวิล บริการ จำกัด

44 ถนนหัวน้ำตก ตำบลเนินพระ
อำเภอเมืองระยอง จังหวัดระยอง 21150
โทร. 038-694-550-4, 081-403 8233, 081-943 9336
แฟกซ์ 038-694-556

Website : www.thongthawil.com
E-mail : admin@thongthawil.com

- รับบริการ - กำจัดสิ่งปฏิกูล
- นำอุปโภคและบริโภค
- ให้เช่า ห้องสุขาชนิดเคลื่อนที่
- ให้เช่า รถบรรทุกติดเครน



THONGTHAWIL SERVICE CO., LTD.

44 HUANAMTOK ROAD, T. NUENPRA,
A. MUANG RAYONG, RAYONG 21150
TEL. 038-694-550-4, 081-403 8233, 081-943 9336
FAX. 038-694-556

Website : www.thongthawil.com
E-mail : admin@thongthawil.com

- SERVICE OFFERED: - SEWAGE PUMP
- WATER SUPPLY
- PORTABLE TOILET RENTAL
- CRANE RENTAL

**ใบเสร็จรับเงิน / ใบกำกับภาษี
RECEIPT / TAX INVOICE**

เลขประจำตัวผู้เสียภาษีอากร
0215538001782

สาขาที่ออกใบกำกับภาษี : สำนักงานใหญ่

ต้นฉบับ

นามลูกค้า/Customer **กิจการร่วมค้า ซีพีพี-ซีพีพี-ซีพีซีซี (สำนักงานใหญ่)**

ที่อยู่/Address **555 อาคารรสา ทาวเวอร์ อาคาร1 ชั้น16 ถ.พหลโยธิน**

แขวงจตุจักร เขตจตุจักร กรุงเทพฯ 10900

โทร./Tel. **เลขประจำตัวผู้เสียภาษี 0993000458761**

อ้างอิง/Reference

เลขที่/No. **HS6602037**

วันที่/Date **02/02/66**

เครดิต/Credit Term **วัน**

ครบกำหนด/Due Date **02/02/66**

รหัสลูกค้า/Customer Code **ซ022**

| ลำดับ Item | รายละเอียด Description | จำนวน Quantity | หน่วย Unit | ราคาต่อหน่วย Unit Price | จำนวนเงิน Amount |
|--|------------------------------|-------------------|---------------|----------------------------|--|
| 1 | ค่าบริการและเก็บขนสิ่งปฏิกูล | 6.00 | ลบ.ม. | 400.00 | 2,400.00 |
| 2 | ค่ากำจัดสิ่งปฏิกูล | 6.00 | ลบ.ม. | 500.00 | 3,000.00 |
| หมายเหตุ/Remarks SO6602074 | | | | | รวมเงิน/Sub Total 5,400.00 |
| ห้าพัน (๕) ร้อย (๕) สิบแปดบาทถ้วน) . | | | | | ภาษีมูลค่าเพิ่ม/Vat 7.00% 378.00 |
| | | | | | จำนวนเงินรวมทั้งสิ้น/Grand Total 5,778.00 |

ได้รับสินค้าและบริการตามรายการข้างบนนี้ไว้ถูกต้องและอยู่ในสภาพเรียบร้อยทุกประการ
have received the products/services as mentioned above correctly and in good condition.

โปรดส่งจ่ายเช็คในนามของ "บริษัท ทองถวิล บริการ จำกัด" เท่านั้น
การชำระเงินด้วยเช็ค จะสมบูรณ์เมื่อบริษัทได้รับเงินตามเช็คเรียบร้อยแล้ว
Please make payment to "Thongthawil Service Co., Ltd." only.
Payment by cheque not valid until the cheque has been honored.

ชำระโดย/Payment By

- ☐ เงินสด/Cash.....
☐ เช็คธนาคาร/Cheque..... สาขา/Bank Branch.....
เลขที่/Cheque Number.....
ลงวันที่/Dated..... จำนวนเงิน/Amount.....
☐ ภาษีหัก ณ ที่จ่าย/Withholding Tax.....

ผู้ตรวจ/ผู้ตรวจสอบ
Checked By

วันที่/Date **2 24**

ผู้รับสินค้า/ผู้รับบริการ/ผู้รับวางบิล
Received By

วันที่/Date

ผู้ส่งสินค้า/ผู้ให้บริการ/ผู้วางบิล
Delivered By

วันที่/Date

ผู้รับเงิน
Collector By

วันที่/Date **2 24**

ผู้มีอำนาจลงนาม
Authorized Signatory

วันที่/Date

แบบบันทึกของผู้กำจัดสิ่งปฏิกูล 2

ชื่อหน่วยงาน/ผู้ประกอบการกำจัดสิ่งปฏิกูล บริษัท ทองถวิล บริการ จำกัด

หมายเลขอนุญาตของผู้ประกอบการ รย.141/2559 อนุญาตโดย กรมการขนส่งทางบก

SO6603096

ที่อยู่เลขที่ 44 ถ.หัวน้ำตก ต.เนินพระ อ.เมืองระยอง จ.ระยอง 21150 โทรศัพท์ 081-4038233, 096-7291996, 038-694550

ชื่อหน่วยงาน/ผู้ประกอบการขนส่งสิ่งปฏิกูล.....บริษัท ทองถวิล บริการ จำกัด

หมายเลขอนุญาตของผู้ประกอบการ.....เล่มที่ 1 เลขที่ 4 ปี 2563 อนุญาตโดย.....มาบตาพุด.....

ที่อยู่บ้านเลขที่.....44.....ถนน.....หัวน้ำตก.....ตำบล.....เนินพระ.....อำเภอ.....เมืองระยอง.....

จังหวัด.....ระยอง.....โทรศัพท์.....

หมายเลขทะเบียนรถสิ่งปฏิกูล.....ชื่อคนขับรถ.....โทรศัพท์.....

ชื่อพนักงานเก็บขน.....โทรศัพท์.....

ได้นำสิ่งปฏิกูลมาส่งให้ หน่วยงาน/ผู้ประกอบการกำจัดสิ่งปฏิกูล ณ อาคารสถานที่ตามที่ระบุข้างต้นนี้เพื่อดำเนินการกำจัด

บันทึกการปฏิบัติงาน ถ. ๒๐๘ โซนจีเอสพีเซเว่น **จุดหน้างาน (เงินสด)** คนส่วมล 096-741-3415

| วัน/เดือน/ปี | ปริมาณสิ่งปฏิกูล (m ³) | เวลารถเข้า | เวลารถออก | ลงชื่อผู้ให้บริการ |
|--------------|------------------------------------|------------|-----------|---|
| 03/03/66 | 6 ตัน 5,778 กก | 15 15 | 15 40 | บริษัท คอรัล โลฟ จำกัด (สำนักงานใหญ่) 28 ซ.สุขุมวิท39 ถ.สุขุมวิท แขวงคลองตันเหนือ เขตวัฒนา กรุงเทพฯ 10110 |

ทั้งนี้ได้แนบสำเนาแบบบันทึกของผู้ขนส่งสิ่งปฏิกูลจำนวน.....ฉบับ เพื่อประกอบกับแบบบันทึกของผู้กำจัดสิ่งปฏิกูลมาด้วยแล้ว

ลงชื่อ.....ผู้ขนส่งสิ่งปฏิกูล 31. ๗๖๖

คำรับรองของผู้กำจัดสิ่งปฏิกูล : ข้าพเจ้าขอรับรองว่าได้รับสิ่งปฏิกูล ตามวัน/เวลา/ปริมาณ ที่ระบุในตารางข้างต้นจริง และได้ดำเนินการกำจัดตามข้อกำหนดของกฎหมาย

ลงชื่อ.....ผู้ขนส่งสิ่งปฏิกูล

บริษัท ทองถวิล บริการ จำกัด

43 ถนนหัวน้ำตก ตำบลเนินพระ
อำเภอเมืองระยอง จังหวัดระยอง 21150
โทร. 038-694-550-4, 081-403 8233, 081-943 9336
แฟกซ์ 038-694-556

Website : www.thongthawil.com
E-mail : admin@thongthawil.com



THONGTHAWIL SERVICE CO., LTD.

44 HUANAMTOK ROAD, T. NUENPRA,
A. MUANG RAYONG, RAYONG 21150
TEL. 038-694-550-4, 081-403 8233, 081-943 9336
FAX. 038-694-556

Website : www.thongthawil.com
E-mail : admin@thongthawil.com

- รับบริการ - กำจัดสิ่งปฏิกูล
- น้ำอุปโภคและบริโภค
- ให้เช่า ห้องสุขาชนิดเคลื่อนที่
- ให้เช่า รถบรรทุกติดเครน

ใบเสร็จรับเงิน / ใบกำกับภาษี

RECEIPT / TAX INVOICE

- SERVICE OFFERED: - SEWAGE PUMP
- WATER SUPPLY
- PORTABLE TOILET RENTAL
- CRANE RENTAL

เลขประจำตัวผู้เสียภาษีอากร

021553801782

สาขาที่ออกใบกำกับภาษี : สำนักงานใหญ่

ต้นฉบับ

นามลูกค้า/Customer **กิจการร่วมค้า ชีฟที-ชีฟทีบี-ชีฟทีซี (สำนักงานใหญ่)**

ที่อยู่/Address **555 อาคารราสา ทาวเวอร์ อาคาร1 ชั้น16 ถ.พหลโยธิน**

แขวงจตุจักร เขตจตุจักร กรุงเทพฯ 10900

โทร./Tel.

เลขประจำตัวผู้เสียภาษี

อ้างอิง/Reference

เลขที่/No. **HS6603374**

วันที่/Date **23/03/66**

เครดิต/Credit Term **วัน**

ครบกำหนด/Due Date **23/03/66**

รหัสลูกค้า/Customer Code **๓022**

| ลำดับ Item | รายละเอียด Description | จำนวน Quantity | หน่วย Unit | ราคาต่อหน่วย Unit Price | จำนวนเงิน Amount |
|--|---------------------------------|-------------------|---------------|----------------------------|--|
| 1 | ค่าบริการและเก็บขนส่งสิ่งปฏิกูล | 6.00 | ลบ.ม. | 400.00 | 2,400.00 |
| 2 | ค่ากำจัดสิ่งปฏิกูล | 6.00 | ลบ.ม. | 500.00 | 3,000.00 |
| หมายเหตุ/Remarks S06603650 | | | | | รวมเงิน/Sub Total 5,400.00 |
| ห้าพันเจ็ดร้อยเจ็ดสิบแปดบาทถ้วน). | | | | | ภาษีมูลค่าเพิ่ม/Vat 7.00% 378.00 |
| | | | | | จำนวนเงินรวมทั้งสิ้น/Grand Total 5,778.00 |

ได้รับสินค้าและบริการตามรายการข้างบนนี้ไว้ถูกต้องและอยู่ในสภาพเรียบร้อยทุกประการ
I have received the products/services as mentioned above correctly and in good condition.

โปรดส่งจ่ายเช็คในนามของ "บริษัท ทองถวิล บริการ จำกัด" เท่านั้น
การชำระเงินด้วยเช็ค จะสมบูรณ์เมื่อบริษัทได้รับเงินตามเช็คเรียบร้อยแล้ว
Please make payment to "Thongthawil Service Co., Ltd." only.
Payment by cheque not valid until the cheque has been honored.

ชำระโดย/Payment By

- ☐ เงินสด/Cash.....
- ☒ เช็คธนาคาร/Cheque..... สาขา/Bank Branch
- เลขที่/Cheque Number.....
- ลงวันที่/Dated..... จำนวนเงิน/Amount.....
- ☐ ภาษีหัก ณ ที่จ่าย/Withholding Tax.....

ผู้จัดทำ/ผู้ตรวจสอบ
Checked By

วันที่/Date

ผู้รับสินค้า/ผู้รับบริการ/ผู้รับวางบิล
Received By

วันที่/Date

ผู้ส่งสินค้า/ผู้ให้บริการ/ผู้วางบิล
Delivered By

วันที่/Date

ผู้รับเงิน

Collector By

วันที่/Date

ผู้มีอำนาจลงนาม

Authorized Signature

วันที่/Date

แบบบันทึกของผู้กำจัดสิ่งปฏิกูล 2

ชื่อหน่วยงานผู้ประกอบการกำจัดสิ่งปฏิกูล บริษัท ทองถวิล บริการ จำกัด

50660461

หมายเลขอนุญาตของผู้ประกอบการ รย.141/2559 อนุญาตโดย กรมการขนส่งทางบก

ที่อยู่เลขที่ 44 ถ.หัวน้ำตก ต.เนินพระ อ.เมืองระยอง จ.ระยอง 21150 โทรศัพท์ 081-4038233, 096-7291996, 038-694550

ชื่อหน่วยงาน/ผู้ประกอบการขนส่งสิ่งปฏิกูล..... บริษัท ทองถวิล บริการ จำกัด

หมายเลขอนุญาตของผู้ประกอบการ.....เล่มที่ 1 เลขที่ 4 ปี 2563.....อนุญาตโดย.....มาบตาพุด.....

ที่อยู่บ้านเลขที่.....44.....ถนน.....หัวน้ำตก.....ตำบล.....เนินพระ.....อำเภอ.....เมืองระยอง.....

จังหวัด.....ระยอง.....โทรศัพท์.....081-4038233, 096-7291996.....

หมายเลขทะเบียนรถขนส่งสิ่งปฏิกูล 92-4071 ชื่อคนขับรถ..... โทรศัพท์.....

ชื่อพนักงานเก็บขน..... โทรศัพท์.....

ได้นำสิ่งปฏิกูลมาส่งให้ หน่วยงานผู้ประกอบการกำจัดสิ่งปฏิกูล ณ อาคารสถานที่ตามที่ระบุข้างต้นนี้เพื่อดำเนินการกำจัด

บันทึกการปฏิบัติงาน ณ. ๒๐8 โซนจีเอสพีเซเว่น จุดหน้างาน 2ตู้ (เงินสดคุณสุวิมล 093-741-3415

| วันเดือนปี | ปริมาณสิ่งปฏิกูล (กก) | เวลารถเข้า | เวลารถออก | ลงชื่อผู้ขอรับบริการ |
|------------|-----------------------|------------|-----------|--|
| 24/04/66 | 105 | 14.06 | 14.21 | บริษัท คอรัล โฟล์ จำกัด (สำนักงานใหญ่) |
| | 6 ตีว | 14.58 | 15.13 | 28 ซ.สุขุมวิท 39 ต.สุขุมวิท แขวงคลองตันเหนือ |
| | (2) A ตีว | | | เขตวัฒนา กรุงเทพฯ 10110 |

รวม 9630 ตีว คิดหัก 3% = 9360 ซ.

ทั้งนี้ได้แนบสำเนาแบบบันทึกของผู้ขนส่งสิ่งปฏิกูลจำนวน.....ฉบับนี้ประกอบกับแบบบันทึกของผู้กำจัดสิ่งปฏิกูลมาด้วยแล้ว

ลงชื่อ.....ผู้ขนส่งสิ่งปฏิกูล.....

(.....)

คำรับรองของผู้กำจัดสิ่งปฏิกูล : ข้าพเจ้าขอรับรองว่าได้รับสิ่งปฏิกูล ตามวัน/เวลา/ปริมาณ ที่ระบุในตารางข้างต้นจริง และได้ดำเนินการกำจัดตามข้อกำหนดของกฎหมาย

บริษัท ทองถวิล บริการ จำกัด

44 ถนนหัวน้ำตก ตำบลเนินพระ
อำเภอเมืองระยอง จังหวัดระยอง 21150
โทร. 038-694-550-4, 081-403 8233, 081-943 9336
แฟกซ์ 038-694-556

Website : www.thongthawil.com
E-mail : admin@thongthawil.com

รับบริการ - กำจัดสิ่งปฏิกูล
- น้ำอุโภคและบริโภค
- ให้เช่า ห้องสุขาชนิดเคลื่อนที่
- ให้เช่า รถบรรทุกติดเครน



THONGTHAWIL SERVICE CO., LTD.

44 HUANAMTOK ROAD, T. NUENPRA,
A. MUANG RAYONG, RAYONG 21150
TEL. 038-694-550-4, 081-403 8233, 081-943 9336
FAX. 038-694-556

Website : www.thongthawil.com
E-mail : admin@thongthawil.com

SERVICE OFFERED: - SEWAGE PUMP
- WATER SUPPLY
- PORTABLE TOILET RENTAL
- CRANE RENTAL

ใบเสร็จรับเงิน / ใบกำกับภาษี

RECEIPT / TAX INVOICE

สาขาที่ออกใบกำกับภาษี : สำนักงานใหญ่

ต้นฉบับ

เลขประจำตัวผู้เสียภาษีอากร
0215538001782

นามลูกค้า/Customer **กิจการร่วมค้า จีพีพี-จีพีพี-จีพีซีซี (สำนักงานใหญ่)**
ที่อยู่/Address **555 อาคารรสา ทาวเวอร์ อาคาร 1 ชั้น 16 ถ.พหลโยธิน**
แขวงจตุจักร เขตจตุจักร กรุงเทพฯ 10900
โทร./Tel. **เลขประจำตัวผู้เสียภาษี**
อ้างอิง/Reference

เลขที่/No. **HS6604050**
วันที่/Date **04/04/66**
เครดิต/Credit Term **วัน**
ครบกำหนด/Due Date **04/04/66**
รหัสลูกค้า/Customer Code **ซ022**

| ลำดับ Item | รายละเอียด Description | จำนวน Quantity | หน่วย Unit | ราคาต่อหน่วย Unit Price | จำนวนเงิน Amount |
|--|------------------------------|-------------------|---------------|----------------------------------|---------------------|
| 1 | ค่าบริการและเก็บขนสิ่งปฏิกูล | 4.00 | ลบ.ม. | 400.00 | 1,600.00 |
| 2 | ค่ากำจัดสิ่งปฏิกูล | 4.00 | ลบ.ม. | 500.00 | 2,000.00 |
| หมายเหตุ/Remarks SO6604068 | | | | รวมเงิน/Sub Total | 3,600.00 |
| สามพันแปดร้อยห้าสิบสองบาทถ้วน). | | | | ภาษีมูลค่าเพิ่ม/Vat 7.00% | 252.00 |
| | | | | จำนวนเงินรวมทั้งสิ้น/Grand Total | 3,852.00 |

ได้รับสินค้าและบริการตามรายการข้างบนนี้ไว้ถูกต้องและอยู่ในสภาพเรียบร้อยทุกประการ
have received the products/services as mentioned above correctly and in good condition.

โปรดส่งจ่ายเช็คในนามของ "บริษัท ทองถวิล บริการ จำกัด" เท่านั้น
การชำระเงินด้วยเช็ค จะสมบูรณ์เมื่อบริษัทได้รับเงินตามเช็คเรียบร้อยแล้ว
Please make payment to "Thongthawil Service Co., Ltd." only.
Payment by cheque not valid until the cheque has been honored.

ชำระโดย/Payment By

- ☐ เงินสด/Cash.....
☐ เช็คธนาคาร/Cheque.....สาขา/Bank Branch.....
 เลขที่/Cheque Number.....
 ลงวันที่/Dated.....จำนวนเงิน/Amount.....
☐ ภาษีหัก ณ ที่จ่าย/Withholding Tax.....

ผู้จัดทำ/ผู้ตรวจสอบ
Checked By

วันที่/Date **4/4/26**

ผู้รับสินค้า/ผู้รับบริการ/ผู้รับวางบิล
Received By
วันที่/Date

ผู้ส่งสินค้า/ผู้ให้บริการ/ผู้วางบิล
Delivered By
วันที่/Date

ผู้รับเงิน
Collector By
วันที่/Date **4/4/26**

ผู้มีอำนาจลงนาม
Authorized Signature
วันที่/Date **4/4/26**

แบบบันทึกของผู้กำจัดสิ่งปฏิกูล 2

ชื่อหน่วยงาน/ผู้ประกอบการกำจัดสิ่งปฏิกูล บริษัท ทองถวิล บริการ จำกัด
 หมายเลขอนุญาตของผู้ประกอบการ รย.141/2559 อนุญาตโดย กรมการขนส่งทางบก
 ที่อยู่เลขที่ 44 ถ.หัวน้ำตก ต.เนินพระ อ.เมืองระยอง จ.ระยอง 21150 โทรศัพท์ 081-4038233, 096-7291996, 038-694550

๙๐6605775

ชื่อหน่วยงาน/ผู้ประกอบการขนส่งสิ่งปฏิกูล.....บริษัท ทองถวิล บริการ จำกัด
 หมายเลขอนุญาตของผู้ประกอบการ.....เล่มที่ 1...เลขที่ 4...ป. 2563.....อนุญาตโดย.....มณฑล.....
 ที่อยู่บ้านเลขที่.....44.....ถนน.....หัวน้ำตก.....ตำบล.....เนินพระ.....อำเภอ.....เมืองระยอง.....
 จังหวัด.....ระยอง.....โทรศัพท์.....
 หมายเลขทะเบียนรถสิ่งปฏิกูล ๗2-๔๐๗1 ชื่อคนขับรถ.....โทรศัพท์.....
 ชื่อพนักงานเก็บขน.....โทรศัพท์.....

ได้นำสิ่งปฏิกูลมาส่งให้ หน่วยงาน/ผู้ประกอบการกำจัดสิ่งปฏิกูล ณ อาคารสถานที่ตามที่ระบุข้างต้นนี้เพื่อดำเนินการกำจัด
 บันทึกการปฏิบัติงาน ถ.ไธสง ไซด์จีเอสพีเซเว่น จุดหน้างาน 2 ตู้ (เงินสด) 5

| วัน/เดือน/ปี | ปริมาณสิ่งปฏิกูล (m ³) | เวลารถเข้า | เวลารถออก | ลงชื่อผู้ให้บริการ |
|-------------------|------------------------------------|------------|-----------|---|
| 31/05/66 10 น. | สูง ล้วน 6 ต.ว 5,778 บ. | 08.28 | 08.48 | บริษัท คอรัล โลฟ จำกัด (สำนักงานใหญ่) 28 ซ.สุขุมวิท39 ถ.สุขุมวิท แขวงคลองตันเหนือ เขตวัฒนา กรุงเทพฯ 10110 |

ทั้งนี้ได้แนบสำเนาแบบบันทึกของผู้ขนส่งสิ่งปฏิกูลจำนวน.....ฉบับ เพื่อประกอบกับแบบบันทึกของผู้กำจัดสิ่งปฏิกูลมาด้วยแล้ว

ลงชื่อ.....ผู้ขนส่งสิ่งปฏิกูล

คำรับรองของผู้กำจัดสิ่งปฏิกูล : ข้าพเจ้าขอรับรองว่าได้รับสิ่งปฏิกูล ตามวัน/เวลา/ปริมาณ ที่ระบุในตารางข้างต้นจริง และได้ดำเนินการกำจัดตามข้อกำหนดของกฎหมาย

ลงชื่อ.....ผู้ขนส่งสิ่งปฏิกูล

31 พ.ค. 2023 08:51:23

อำเภอเมืองระยอง
 ระยอง

บริษัท ทองถวิล บริการ จำกัด
 44 ถนนหัวน้ำตก ตำบลเนินพระ
 อำเภอเมืองระยอง จังหวัดระยอง 21150
 โทร. 038-694-550-4, 081-403 8233, 081-943 9336
 แฟกซ์ 038-694-556
 Website : www.thongthawil.com
 E-mail : admin@thongthawil.com



THONGTHAWIL SERVICE CO., LTD.
 44 HUANAMTOK ROAD, T. NUENPRA,
 A. MUANG RAYONG, RAYONG 21150
 TEL. 038-694-550-4, 081-403 8233, 081-943 9336
 FAX. 038-694-556
 Website : www.thongthawil.com
 E-mail : admin@thongthawil.com

รับบริการ - กำจัดสิ่งปฏิกูล
 - น้ำอุปโภคและบริโภค
 - ให้เช่า ห้องสุขาชนิดเคลื่อนที่
 - ให้เช่า รถบรรทุกติดเครน

SERVICE OFFERED: - SEWAGE PUMP
 - WATER SUPPLY
 - PORTABLE TOILET RENTAL
 - CRANE RENTAL

ใบเสร็จรับเงิน / ใบกำกับภาษี

RECEIPT / TAX INVOICE

สาขาที่ออกใบกำกับภาษี : สำนักงานใหญ่

เลขประจำตัวผู้เสียภาษีอากร
 0215538001782

ต้นฉบับ

นามลูกค้า/Customer กิจการร่วมค้า ซีพีพี-ซีพีที-ซีพีซีซี (สำนักงานใหญ่)
 ที่อยู่/Address 555 อาคารรสา ทาวเวอร์ อาคาร1 ชั้น16 ถ.พหลโยธิน
 แขวงจตุจักร เขตจตุจักร กรุงเทพฯ 10900
 โทร./Tel. เลขประจำตัวผู้เสียภาษี [REDACTED]
 อ้างอิง/Reference

เลขที่/No. HS6605010
 วันที่/Date 02/05/66
 เครดิต/Credit Term วัน
 ครบกำหนด/Due Date 02/05/66
 รหัสลูกค้า/Customer Code ๗022

| ลำดับ Item | รายละเอียด Description | จำนวน Quantity | หน่วย Unit | ราคาต่อหน่วย Unit Price | จำนวนเงิน Amount |
|-----------------------------------|------------------------------|-------------------|---------------|----------------------------|---|
| 1 | ค่าบริการและเก็บขนสิ่งปฏิกูล | 6.00 | ลบ.ม. | 400.00 | 2,400.00 |
| 2 | ค่ากำจัดสิ่งปฏิกูล | 6.00 | ลบ.ม. | 500.00 | 3,000.00 |
| หมายเหตุ/Remarks SO6605004 | | | | | รวมเงิน/Sub Total 5,400.00 |
| ห้าพันเจ็ดร้อยเจ็ดสิบแปดบาทถ้วน). | | | | | ภาษีมูลค่าเพิ่ม/Vat 7.00% 378.00 |
| | | | | | จำนวนเงินรวมทั้งสิ้น/Grand Total 5,778.00 |

ได้รับสินค้าและบริการตามรายการข้างบนนี้ไว้ถูกต้องและอยู่ในสภาพเรียบร้อยทุกประการ
 I have received the products/services as mentioned above correctly and in good condition.

โปรดส่งจ่ายเช็คในนามของ "บริษัท ทองถวิล บริการ จำกัด" เท่านั้น
 การชำระเงินด้วยเช็ค จะสมบูรณ์เมื่อบริษัทได้รับเงินตามเช็คเรียบร้อยแล้ว
 Please make payment to "Thongthawil Service Co., Ltd." only.
 Payment by cheque not valid until the cheque has been honored.

ชำระโดย/Payment By

- ☐ เงินสด/Cash.....
☐ เช็คธนาคาร/Cheque..... สาขา/Bank Branch.....
 เลขที่/Cheque Number.....
 ลงวันที่/Dated..... จำนวนเงิน/Amount.....
☐ ภาษีหัก ณ ที่จ่าย/Withholding Tax.....

ผู้จัดทำ/ผู้ตรวจสอบ
 Checked By

วันที่/Date 25/5/66

ผู้รับสินค้า/ผู้รับบริการ/ผู้รับวางบิล
 Received By
 วันที่/Date

ผู้ส่งสินค้า/ผู้ให้บริการ/ผู้วางบิล
 Delivered By
 วันที่/Date

ผู้รับเงิน
 Collector 25/5/66
 วันที่/Date

ผู้มีอำนาจลงนาม
 Authorized Signature
 วันที่/Date 25/5/66

แบบบันทึกของผู้กำจัดสิ่งปฏิกูล 2

ชื่อหน่วยงาน/ผู้ประกอบการกำจัดสิ่งปฏิกูล บริษัท ทองถวิล บริการ จำกัด

หมายเลขอนุญาตของผู้ประกอบการ รย.141/2559 อนุญาตโดย กรมการขนส่งทางบก

SO6606719

ที่อยู่เลขที่ 44 ถ.หัวน้ำตก ต.เนินพระ อ.เมืองระยอง จ.ระยอง 21150 โทรศัพท์ 081-4038233, 096-7291996, 038-694550

ชื่อหน่วยงาน/ผู้ประกอบการขนส่งสิ่งปฏิกูล.....บริษัท ทองถวิล บริการ จำกัด

หมายเลขอนุญาตของผู้ประกอบการ.....เล่มที่ 1 เลขที่ 4 ปี 2563 อนุญาตโดย.....มาบตาพุด

ที่อยู่บ้านเลขที่.....44.....ถนน.....หัวน้ำตก.....ตำบล.....เนินพระ.....อำเภอ.....เมืองระยอง.....

จังหวัด.....ระยอง.....โทรศัพท์.....081-4038233, 096-7291996.....

หมายเลขทะเบียนรถสิ่งปฏิกูล.....72-Δ041.....ชื่อคนขับรถ.....บ.บ. อ.วิเศษ.....โทรศัพท์.....

ชื่อพนักงานเก็บขน.....โทรศัพท์.....

ได้นำสิ่งปฏิกูลมาส่งให้ หน่วยงาน/ผู้ประกอบการกำจัดสิ่งปฏิกูล ณ อาคารสถานที่ตามที่ระบุข้างต้นนี้เพื่อดำเนินการกำจัด

บันทึกการปฏิบัติงาน ณ. ไอ8 โซนจีเอสพีเซเว่น จุดออฟฟิศ (สุขุมวิท) คุณเมย์ 080-014-8646

| วัน/เดือน/ปี | ปริมาณสิ่งปฏิกูล (m ³) | เวลารอเข้า | เวลารอออก | ลงชื่อผู้ให้บริการ |
|-----------------|------------------------------------|------------|-----------|--|
| 27/06/66 10% | สุขุมวิท 6 ตร. 5,778 ข. | 08.19 | 08.40 | กิจการร่วมค้า จีพีพี-จีพีพี-จีพีอีซีซี (สำนักงานใหญ่) 555 อาคารรสา ทาวเวอร์ อาคาร1 ชั้น16 ถ.พหลโยธิน แขวงจตุจักร เขตจตุจักร กรุงเทพฯ 10900 |

ทั้งนี้ได้แนบสำเนาแบบบันทึกของผู้ขนส่งสิ่งปฏิกูลจำนวน.....ฉบับ เพื่อประกอบกับแบบบันทึกของผู้กำจัดสิ่งปฏิกูลมาด้วยแล้ว

ลงชื่อ.....ผู้ขนส่งสิ่งปฏิกูล

(.....)

คำรับรองของผู้กำจัดสิ่งปฏิกูล : ข้าพเจ้าขอรับรองว่าได้รับสิ่งปฏิกูล ตามวัน/เวลา/ปริมาณ ที่ระบุในตารางข้างต้นจริง และได้ดำเนินการกำจัดตามข้อกำหนดของกฎหมาย

ลงชื่อ.....ผู้ขนส่งสิ่งปฏิกูล

(.....)

บริษัท ทองถวิล บริการ จำกัด

44 ถนนหัวนาตก ตำบลเนินพระ
อำเภอเมืองระยอง จังหวัดระยอง 21150
โทร. 038-694-550-4, 081-403 8233, 081-943 9336
แฟกซ์ 038-694-556
Website : www.thongthawil.com
E-mail : admin@thongthawil.com



THONGTHAWIL SERVICE CO., LTD.

44 HUANAMTOK ROAD, T. NUENPRA,
A. MUANG RAYONG, RAYONG 21150
TEL. 038-694-550-4, 081-403 8233, 081-943 9336
FAX. 038-694-556
Website : www.thongthawil.com
E-mail : admin@thongthawil.com

- รับบริการ - กำจัดสิ่งปฏิกูล
- น้ำอุปโภคและบริโภคร
- ให้เช่า ห้องสุขาชนิดเคลื่อนที่
- ให้เช่า รถบรรทุกติดเครน

- SERVICE OFFERED: - SEWAGE PUMP
- WATER SUPPLY
- PORTABLE TOILET RENTAL
- CRANE RENTAL

**ใบเสร็จรับเงิน / ใบกำกับภาษี
RECEIPT / TAX INVOICE**

สาขาที่ออกใบกำกับภาษี : สำนักงานใหญ่

ต้นฉบับ

เลขประจำตัวผู้เสียภาษีอากร
0215538001782

นามลูกค้า/Customer **กิจการร่วมค้า ชีพีซี-ซีพีพี-ซีพีอีซีซี (สำนักงานใหญ่)**
ที่อยู่/Address **555 อาคารรสา ทาวเวอร์ อาคาร1 ชั้น16 ถ.พหลโยธิน**
แขวงจตุจักร เขตจตุจักร กรุงเทพฯ 10900
โทร./Tel. **เลขประจำตัวผู้เสียภาษี 0993000458761**
อ้างอิง/Reference

เลขที่/No. **HS6606392**
วันที่/Date **27/06/66**
เครดิต/Credit Term **วัน**
ครบกำหนด/Due Date **27/06/66**
รหัสลูกค้า/Customer Code **ซ022**

| ลำดับ Item | รายละเอียด Description | จำนวน Quantity | หน่วย Unit | ราคาต่อหน่วย Unit Price | จำนวนเงิน Amount |
|--|-------------------------------|-------------------|---------------|----------------------------|--|
| 1 | ค่าบริการและ เก็บขนสิ่งปฏิกูล | 6.00 | ลบ.ม. | 400.00 | 2,400.00 |
| 2 | ค่ากำจัดสิ่งปฏิกูล | 6.00 | ลบ.ม. | 500.00 | 3,000.00 |
| หมายเหตุ/Remarks SO6606719 | | | | | รวมเงิน/Sub Total 5,400.00 |
| หาพนเจ็ดร้อยเจ็ดสิบแปดบาทถ้วน). | | | | | ภาษีมูลค่าเพิ่ม/Vat 7.00% 378.00 |
| | | | | | จำนวนเงินรวมทั้งสิ้น/Grand Total 5,778.00 |

ได้รับสินค้าและบริการตามรายการข้างบนนี้ไว้ถูกต้องและอยู่ในสภาพเรียบร้อยทุกประการ
I have received the products/services as mentioned above correctly and in good condition.

โปรดส่งจ่ายเช็คในนามของ "บริษัท ทองถวิล บริการ จำกัด" เท่านั้น
การชำระเงินด้วยเช็ค จะสมบูรณ์เมื่อบริษัทได้รับเงินตามเช็คเรียบร้อยแล้ว
Please make payment to "Thongthawil Service Co., Ltd." only.
Payment by cheque not valid until the cheque has been honored.

ชำระโดย/Payment By

- ☐ เงินสด/Cash.....
☐ เช็คธนาคาร/Cheque..... สาขา/Bank Branch.....
เลขที่/Cheque Number.....
ลงวันที่/Dated..... จำนวนเงิน/Amount.....
☐ ภาษีหัก ณ ที่จ่าย/Withholding Tax.....

ผู้จัดทำ/ผู้ตรวจสอบ
Checked By

วันที่/Date **27/6/66**

ผู้รับสินค้า/ผู้รับบริการ/ผู้รับวางบิล
Received By
วันที่/Date

ผู้ส่งสินค้า/ผู้ให้บริการ/ผู้วางบิล
Delivered By
วันที่/Date

ผู้รับเงิน
Collector By
วันที่/Date **27/6/66**

ผู้มีอำนาจลงนาม
Authorized Signature
วันที่/Date

ภาคผนวก ข-7
แผนที่เส้นทางการขนส่งวัสดุก่อสร้าง





7th GAS SEPARATION PLANT PROJECT METHOD STATEMENT FOR EARTHWORK



| | | | |
|----|--------------|-------------------------------|----|
| 6 | Foremen | Control work and detail a job | 2 |
| 7 | Surveyor | Setting out and control level | 5 |
| 8 | Safety Staff | Control safety work | 2 |
| 9 | Flag man. | Signal for Diver | 5 |
| 10 | Labor | To work | 5 |
| 11 | Driver | To Drive | 47 |

5. MAP TRANSPORT SOIL FROM BORROW PIT TO GSP7

5.1 Mae Num Khu borrow pit

- Main route using Route 3191 to GSP7
- Second route using highway 36 to GSP7

The route for transporting soil from Bor Mae Nam Khu

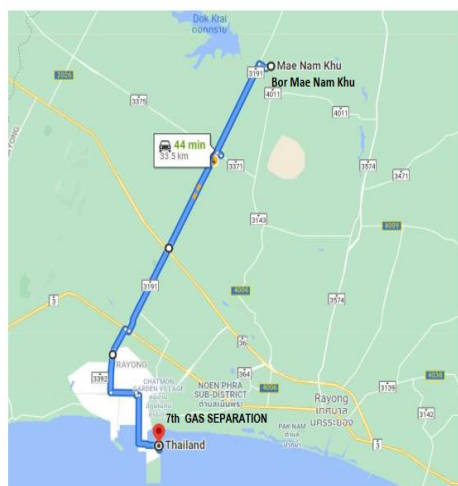

Location on Google Map: **12.879232, 101.241047**

→ MAIN ROUTE
→ SECOND ROUTE





5.2 Bung Thong stock soil area

The route for transporting soil from
Bor Beung Thong

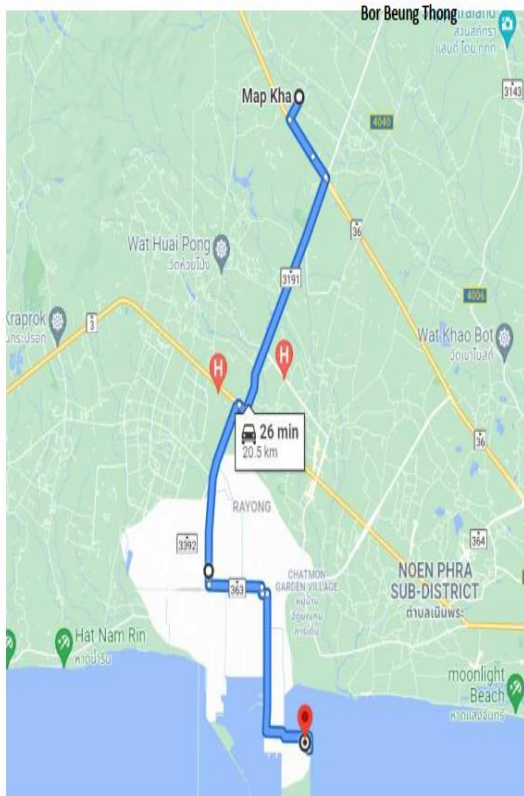

7th GAS SEPARATION PLANT PROJECT

Location on Google Map: **12.790472, 101.162945**





7th GAS SEPARATION PLANT PROJECT METHOD STATEMENT FOR EARTHWORK



5.3 Mok Mung Muang borrow pit



Bor Mok Mung Muang

The route for transporting soil from Bor Mok Mung Muang





6. Pile Delivery

6.1 Transportation

- Plan and inspect the pile transport route from factory to site and reconfirm with client approved storage locations and storage facilities (i.e., timber battens etc. as approved).
- When the above steps are taken instruct the factory to transport piles to the site in sufficient quantities to provide the required lead-time on the piling production planned.
- Ensure that piles are properly loaded on the trailers using 2-point lifting and stacked properly with timber battens.
- Check quantity, sizes and condition of piles upon receipt of piles delivered and obtain approval with respect to apparent pile integrity

6.2.1 Transportation route study From STEC Chonburi Branch 1

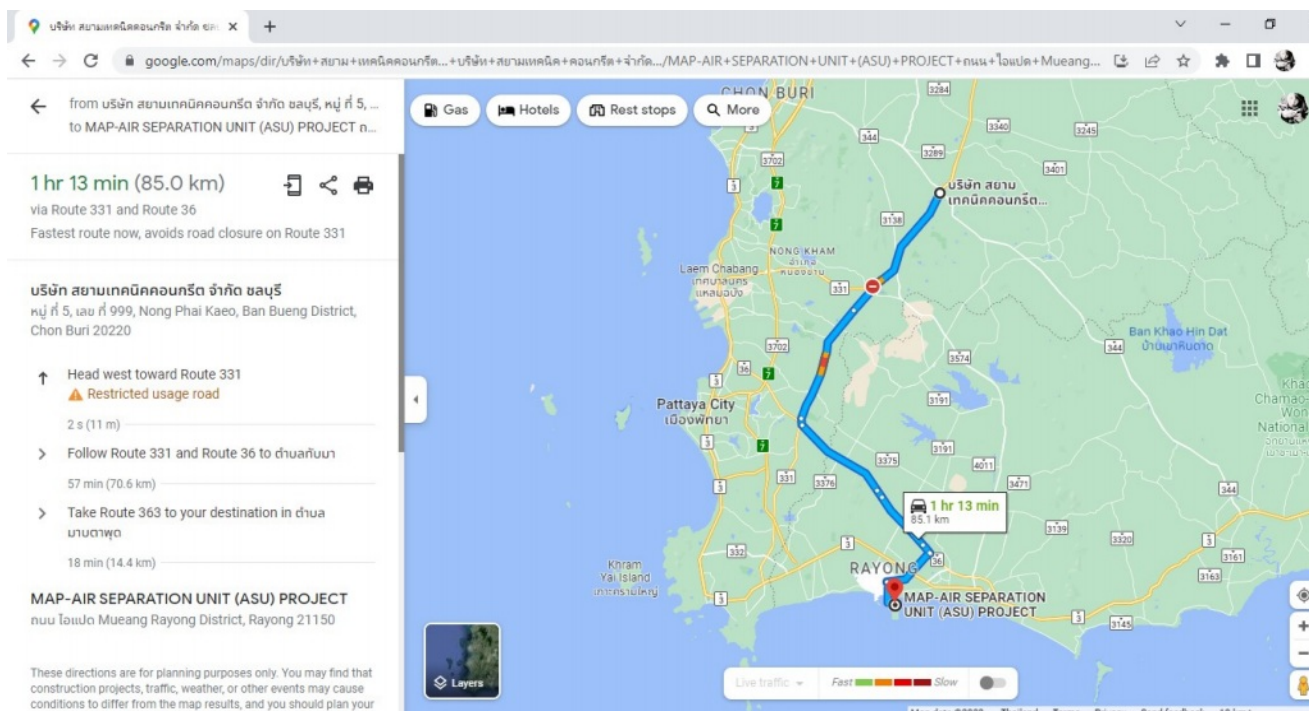



7th GAS SEPARATION PLANT PROJECT
METHOD STATEMENT FOR PILE DRIVING WORK
(FOR PIPE RACK R100 & R200 & SUBSTATION)



6.2.2 Transportation route study From STEC Chonburi Branch 2

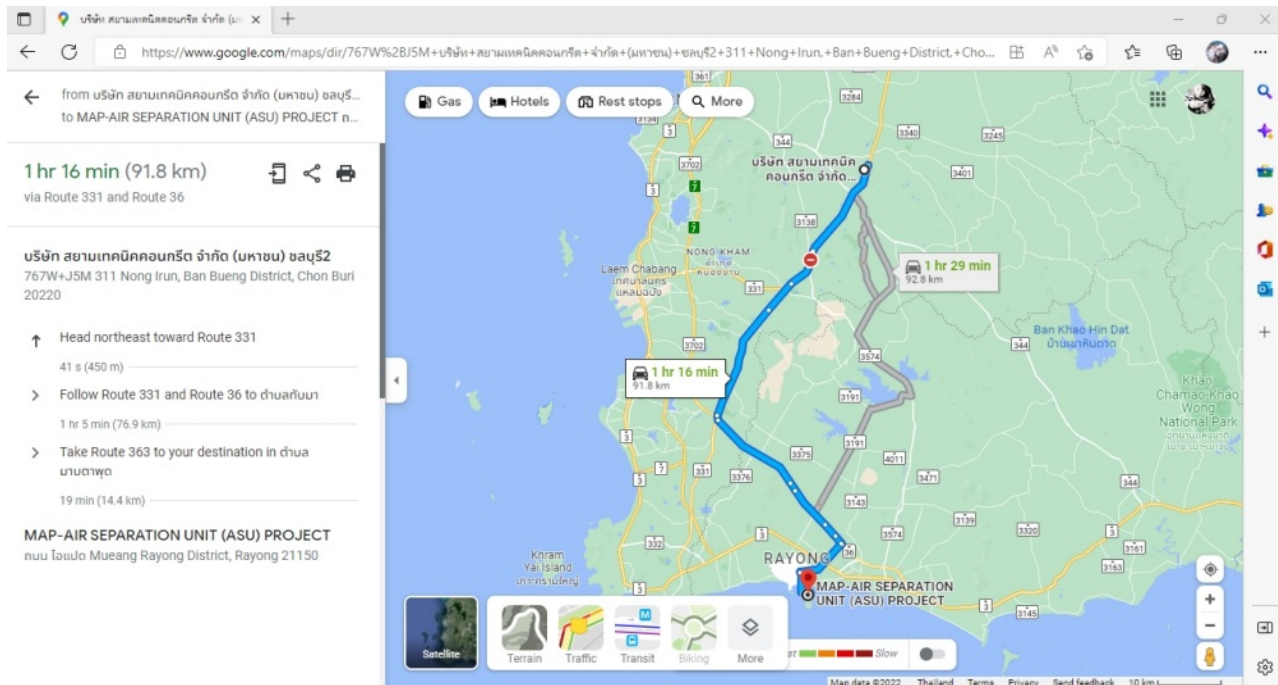

7. Pile Unloading

Unload by Mobile Crane Piles to be lifted at the designed pickup points using sling





8. SURVEYING

The following are the procedures for surveying and setting out the pile positions.

- 8.1. Receive “Approved for Construction” drawings. Ensure that the revision is up to date
- 8.2. Refer to Benchmarks and Setting out points in drawings.
- 8.3. Set out centerlines for the structure.
- 8.4. Set out rows and pile positions.
- 8.5. check pile position deviation and pile head level.
- 8.6. check actual pile position deviation and level. If these are outside the tolerances, report to owner
- 8.7. Prepare as built drawings.



ภาคผนวก ข-8

หนังสือการนำดิน และหินคลุกเข้าพื้นที่เพื่อปรับพื้นที่/
ประกาศนียบัตรอุตสาหกรรมแห่งประเทศไทย เรื่อง การ
ควบคุมการจราจรในกลุ่มนิคมอุตสาหกรรมและท่าเรือ
อุตสาหกรรมพื้นที่มาบตาพุด



อก 5106.3/ ๐1๙1



สำนักงานท่าเรืออุตสาหกรรมมาบตาพุด
เลขที่ 1 ถนนโอ – หนึ่งตำบลมาบตาพุด
อำเภอเมือง จังหวัดระยอง 21150

๒๕ มีนาคม 2565

เรื่อง การนำดิน และหินคลุกเข้าพื้นที่เพื่อปรับพื้นที่เตรียมการก่อสร้างโรงแยกก๊าซธรรมชาติ หน่วยที่ 7

เรียน หัวหน้าหน่วยบริหารการก่อสร้างโรงแยกก๊าซธรรมชาติ หน่วยที่ 7

อ้างถึง หนังสือที่ 80001878/048/2565 ลงวันที่ 24 กุมภาพันธ์ 2565

ตามหนังสือที่อ้างถึง บริษัท ปตท. จำกัด (มหาชน) ได้รับอนุญาตให้ใช้ที่ดินและประกอบกิจการอุตสาหกรรม ในเขตท่าเรืออุตสาหกรรมมาบตาพุด และได้ขอเพิ่มประเภทการประกอบกิจการเพื่อก่อสร้างโครงการโรงแยกก๊าซธรรมชาติ หน่วยที่ 7 แปลงที่ดินเลขที่ A5,G-62 มีความประสงค์ที่จะนำดิน และหินคลุกเข้าพื้นที่เพื่อปรับพื้นที่เตรียมการก่อสร้างโรงแยกก๊าซธรรมชาติ หน่วยที่ 7 ความละเอียดตามที่อ้างถึง นั้น

สทร. รับทราบแผนงานและขั้นตอนการดำเนินงานพิจารณาแล้วไม่ขัดข้องในการนำดิน และหินคลุกเข้าพื้นที่เพื่อปรับพื้นที่เตรียมการก่อสร้างโรงแยกก๊าซธรรมชาติ หน่วยที่ 7 ทั้งนี้ บริษัท ปตท. จำกัด (มหาชน) ต้องถือปฏิบัติ ดังนี้

1. การดำเนินการให้บริษัทฯ หลีกเลี่ยงการขุดดินและหินคลุกในช่วงเวลาเร่งด่วน ในช่วงเวลา 07.30 น. ถึงเวลา 08.30 น. และช่วงเวลา 16.30 น. ถึงเวลา 17.30 น.

2. การดำเนินการให้บริษัทฯ ติดป้ายชื่อโครงการที่รถที่ใช้งานทุกคัน และต้องมีการคลุมผ้าไม่ให้เกิดฝุ่นฟุ้งกระจาย และต้องทำความสะอาดถนนหากมีเศษวัสดุตกหล่นตลอดระยะเวลาการดำเนินงาน

3. บริษัท เอสซีจี ซีเมนต์ จำกัด ต้องได้รับอนุญาตจากหน่วยที่เกี่ยวข้องก่อนเข้าดำเนินการ และเศษวัสดุที่เกิดจากการดำเนินงาน ต้องยื่นขอนำไปกำจัดให้ถูกต้องตามกฎหมายต่อไป

3. บริษัท ปตท. จำกัด (มหาชน) ต้องดูแลระวัง มิให้มีการดำเนินการก่อให้เกิดความเสียหายหรือสร้างความเสียหายแก่ทรัพย์สินของ กนอ. หรือทรัพย์สินของทางราชการ ตลอดจนทรัพย์สินของผู้ประกอบการรายอื่น ทั้งนี้ หากการเกิดความเสียหาย บริษัทฯ ต้องรับผิดชอบต่อความเสียหายของทรัพย์สินนั้นๆ ทุกประการ

จึงเรียนมาเพื่อโปรดทราบ

ขอแสดงความนับถือ

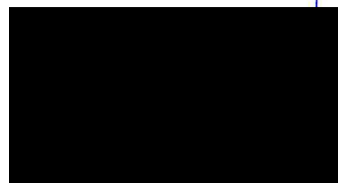

ผู้อำนวยการสำนักงานท่าเรืออุตสาหกรรมมาบตาพุด

โทร 0-3868-3305 – 8

โทรสาร 0-3868-3309, 0-3868-3666



ประกาศการนิคมอุตสาหกรรมแห่งประเทศไทย

ที่ ๖๗ /๒๕๕๗

เรื่อง การควบคุมการจราจรในกลุ่มนิคมอุตสาหกรรมและท่าเรืออุตสาหกรรมพื้นที่มาบตาพุด

โดยที่ปัจจุบันสภาพการจราจรในกลุ่มนิคมอุตสาหกรรมและท่าเรืออุตสาหกรรมพื้นที่มาบตาพุด มีปริมาณยานพาหนะเพิ่มขึ้นเป็นลำดับตามการขยายตัวของโรงงานอุตสาหกรรม การเกิดอุบัติเหตุทางการจราจร ซึ่งเมื่อเกิดขึ้นแล้วสร้างความเสียหายต่อชีวิต ทรัพย์สิน สิ่งแวดล้อม และก่อให้เกิดปัญหาด้านการจราจรในพื้นที่ดังกล่าว การนิคมอุตสาหกรรมแห่งประเทศไทย จึงต้องกำหนดมาตรการควบคุมการจราจรในกลุ่มนิคมอุตสาหกรรม และท่าเรืออุตสาหกรรมพื้นที่มาบตาพุดเพื่อป้องกันและลดผลกระทบโดยรวมที่อาจเกิดขึ้นในอนาคตต่อไป

อาศัยอำนาจตามความในมาตรา ๒๔ (๒) แห่งพระราชบัญญัติการนิคมอุตสาหกรรมแห่งประเทศไทย พ.ศ. ๒๕๒๒ และมาตรา ๑๐ (๔) แห่งพระราชบัญญัติการนิคมอุตสาหกรรมแห่งประเทศไทย พ.ศ. ๒๕๒๒ ซึ่งแก้ไขเพิ่มเติม โดยพระราชบัญญัติการนิคมอุตสาหกรรมแห่งประเทศไทย (ฉบับที่ ๔) พ.ศ. ๒๕๕๐ ผู้ว่าการการนิคมอุตสาหกรรมแห่งประเทศไทย จึงต้องกำหนดมาตรการการควบคุมการจราจรในกลุ่มนิคมอุตสาหกรรมและท่าเรืออุตสาหกรรม พื้นที่มาบตาพุดไว้ ดังต่อไปนี้

ข้อ ๑ ในประกาศนี้

“กลุ่มนิคมอุตสาหกรรมและท่าเรืออุตสาหกรรมพื้นที่มาบตาพุด” หมายความว่า เขตพื้นที่ ที่อยู่ในความรับผิดชอบของนิคมอุตสาหกรรมมาบตาพุด นิคมอุตสาหกรรมผาแดง นิคมอุตสาหกรรมเหมราชตะวันออก (มาบตาพุด) นิคมอุตสาหกรรมเอเชีย นิคมอุตสาหกรรมอาร์ ไอ แอล และท่าเรืออุตสาหกรรมมาบตาพุด

“ยานพาหนะ” หมายความว่า รถยนต์ทุกชนิด รวมถึงรถจักรยานยนต์

“ใบอนุญาตขับขี่” หมายความว่า ใบอนุญาตขับรถตามกฎหมายว่าด้วยรถยนต์ ใบอนุญาตสำหรับคนขับรถตามกฎหมายว่าด้วยรถจ้าง ใบอนุญาตขับขี่ตามกฎหมายว่าด้วยล้อเลื่อน และใบอนุญาต ผู้ประจำเครื่องอุปกรณ์การขนส่งตามกฎหมายว่าด้วยการขนส่ง

“ผู้ขับขี่” หมายความว่า ผู้ขับรถ ผู้ประจำเครื่องอุปกรณ์การขนส่งตามกฎหมายว่าด้วยการขนส่ง ผู้ลากขึ้นยานพาหนะ

“เครื่องหมายจราจร” หมายความว่า เครื่องหมายใดๆ ที่ได้ติดตั้งไว้ หรือทำให้ปรากฏในทาง สำหรับให้ผู้ขับขี่ คนเดินเท้า หรือคนที่จูง ชี หรือไล่ต้อนสัตว์ ปฏิบัติตามเครื่องหมายนั้น

“รถฉุกเฉิน” หมายความว่า รถดับเพลิงและรถพยาบาลของราชการบริหารส่วนกลาง ราชการบริหารส่วนภูมิภาคและราชการบริหารส่วนท้องถิ่น หรือรถอื่นที่ได้รับอนุญาตให้ใช้ไฟสัญญาณแสงวับวาบ หรือให้ใช้เสียงสัญญาณไซเรนหรือเสียงสัญญาณอย่างอื่นตามที่กฎหมายกำหนด

“รถบรรทุก” หมายความว่า รถยนต์ที่สร้างขึ้นเพื่อใช้บรรทุกสิ่งของหรือสัตว์

“รถพ่วง” หมายความว่า รถที่เคลื่อนที่ไปโดยใช้รถอื่นลากจูง

/“รถบรรทุก...

“รถบรรทุกอุปกรณ์พิเศษ” (Special Equipment) หมายความว่า รถบรรทุกซึ่งใช้สำหรับงานขนย้ายอุปกรณ์ ที่มีขนาดความกว้าง ๔.๕ เมตรขึ้นไป สูง ๕.๕ เมตรขึ้นไป ยาว ๔๐ เมตรขึ้นไป (รวมรถสินค้า)

“รถยนต์ส่วนบุคคล” หมายความว่า รถยนต์นั่งส่วนบุคคลไม่เกิน ๗ คน รถยนต์นั่งส่วนบุคคลเกิน ๗ คนแต่ไม่เกิน ๑๒ คน และรถยนต์บรรทุกส่วนบุคคลที่มีน้ำหนักไม่เกิน ๑,๖๐๐ กิโลกรัม ซึ่งมีได้ใช้ประกอบการขนส่ง

“รถโดยสารส่วนบุคคล” หมายความว่า รถที่ใช้ในการขนส่งผู้โดยสารเพื่อการค้าหรือธุรกิจของตนเองซึ่งบรรทุกผู้โดยสารได้ตั้งแต่ ๑๒ ที่นั่งขึ้นไป และมีน้ำหนักไม่เกินกว่า ๑,๖๐๐ กิโลกรัมขึ้นไป

“สัญญาณจราจร” หมายความว่า สัญญาณใด ๆ ไม่ว่าจะแสดงด้วยธง ไฟ ไฟฟ้า มือ แขน เสียงนกหวีด หรือด้วยวิธีอื่นใด สำหรับให้ผู้ขับขี่ คนเดินเท้า หรือคนที่จูง ชี หรือใส่ล้อเลื่อน ปฏิบัติตามสัญญาณนั้น

“เครื่องหมายจราจร” หมายความว่า เครื่องหมายใด ๆ ที่ได้ติดตั้งไว้ หรือทำให้ปรากฏในทางสำหรับผู้ขับขี่ คนเดินเท้า หรือคนที่จูง ชี หรือใส่ล้อเลื่อน ปฏิบัติตาม

“วันทำการ” หมายความว่า วันทำงานปกติของทางราชการ ไม่รวมวันหยุดประจำสัปดาห์ และวันหยุดตามประเพณี

ข้อ ๒ ข้อกำหนดทั่วไปเกี่ยวกับยานพาหนะ

๒.๑ ยานพาหนะที่นำมาใช้ต้องมีสภาพมั่นคงแข็งแรง และมีความปลอดภัยต่อสุขภาพอนามัยของผู้ใช้ ผู้โดยสารหรือผู้ใช้นยานพาหนะ ผู้ขับขี่ต้องจัดให้มีเครื่องยนต์ เครื่องอุปกรณ์และหรือส่วนควบที่ครบถ้วนตามที่กฎหมายกำหนด

๒.๒ ยานพาหนะที่นำมาใช้ต้องติดแผ่นป้ายเลขทะเบียน แผ่นป้าย เครื่องหมายเลขทะเบียน หรือป้ายประจำรถ ตามกฎหมายว่าด้วยรถยนต์ กฎหมายว่าด้วยการขนส่ง กฎหมายว่าด้วยล้อเลื่อน กฎหมายว่าด้วยรถลาก หรือกฎหมายว่าด้วยรถจ้าง มาใช้ในทางเดินรถ

๒.๓ ห้ามนำยานพาหนะที่มีล้อหรือส่วนที่สัมผัสกับผิวทางไม่ใช่ยางมาใช้ในการเดินทางเดินรถ เว้นแต่เป็นยานพาหนะที่ได้รับอนุญาตจากผู้รับผิดชอบของการนิคมอุตสาหกรรมแห่งประเทศไทย

๒.๔ ห้ามนำยานพาหนะที่เครื่องยนต์ก่อให้เกิดก๊าซ ผุน ควัน ละออง เคมี่ หรือเสียงเกินเกณฑ์ที่กฎหมายกำหนด

๒.๕ ผู้ขับขี่ต้องปฏิบัติให้ถูกต้องตามสัญญาณจราจรและเครื่องหมายจราจรที่ได้ติดตั้งไว้ หรือทำให้ปรากฏในทาง หรือที่พนักงานเจ้าหน้าที่แสดงให้ทราบสัญญาณจราจร เครื่องหมายจราจร และความหมายของสัญญาณจราจรและเครื่องหมายจราจร

๒.๖ ผู้ขับขี่ต้องมีใบอนุญาตขับขี่ยานพาหนะตามชนิด ประเภท ที่กฎหมายกำหนด

๒.๗ ข้อกำหนดในการใช้ความเร็วและเวลา ให้เป็นไปตามตารางที่กำหนด หรือไม่เกินอัตราความเร็วที่เครื่องหมายจราจรกำหนดไว้ ดังนี้

/ประเภท...

| ประเภทยานพาหนะ | ความเร็วสูงสุด ไม่เกิน | เวลาห้ามเดินรถ |
|--|---------------------------|---|
| รถจักรยานยนต์ | ๘๐ กม./ชม. | - |
| รถยนต์ส่วนบุคคล | ๘๐ กม./ชม. | - |
| รถยนต์บรรทุกขนาดเล็ก (รถกระบะ) | ๘๐ กม./ชม. | - |
| รถโดยสารส่วนบุคคล (รถตู้ รถบัส และรถโดยสารอื่นๆ) | ๘๐ กม./ชม. | - |
| รถเครน (mobile crane) | ๖๐ กม./ชม. | ๐๗.๐๐-๐๘.๐๐ น. และ ๑๖.๓๐-๑๗.๓๐ น. (เฉพาะวันทำการ) |
| รถบรรทุกวัตถุอันตราย | ๖๐ กม./ชม. | |
| รถบรรทุก รถตู้บรรทุก (container) รถพ่วง (trailer) รถกึ่งพ่วง (semi-trailer) | ๔๕ กม./ชม. | |
| รถบรรทุกอุปกรณ์พิเศษ (special equipment) | ๔๕ กม./ชม. | เฉพาะวันทำการ |

ข้อ ๓ ข้อปฏิบัติสำหรับรถจักรยานยนต์

- ๓.๑ ผู้ขับขี่และคนโดยสารต้องสวมหมวกกันน็อคทุกครั้งขณะขับขี่
- ๓.๒ ห้ามนั่งซ้อนท้ายเกิน ๑ คน
- ๓.๓ เปิดไฟหน้าทุกครั้งขณะขับขี่
- ๓.๔ ความเร็วไม่เกิน ๘๐ กม./ชม. และ/หรือไม่เกินอัตราความเร็วที่เครื่องหมายจราจร

กำหนดไว้

- ๓.๕ ผู้ขับขี่ต้องขับรถในทางเดินรถด้านซ้ายและต้องไม่ล้ำกึ่งกลางของทางเดินรถ
- ๓.๖ ห้ามเสพหรือดื่มของมึนเมาหรือมีอาการมึนเมาขณะขับขี่รถจักรยานยนต์

ข้อ ๔ ข้อปฏิบัติสำหรับรถยนต์นั่งส่วนบุคคล

- ๔.๑ ผู้ขับขี่และผู้โดยสารต้องคาดเข็มขัดนิรภัยทุกครั้ง
- ๔.๒ ห้ามผู้ขับขี่ใช้โทรศัพท์ขณะขับขี่ ยกเว้นการใช้ hand free
- ๔.๓ ความเร็วไม่เกิน ๘๐ กม./ชม. และ/หรือไม่เกินอัตราความเร็วที่เครื่องหมายจราจร

กำหนดไว้

- ๔.๔ ผู้ขับขี่ต้องขับรถในทางเดินรถด้านซ้ายและต้องไม่ล้ำกึ่งกลางของทางเดินรถ
- ๔.๕ ห้ามเสพหรือดื่มของมึนเมาหรือมีอาการมึนเมาขณะขับขี่รถยนต์
- ๔.๖ ห้ามผู้ขับขี่ขับรถโดยไม่คำนึงถึงความปลอดภัยหรือความเดือดร้อนของผู้อื่น

ข้อ ๕ ข้อปฏิบัติสำหรับรถยนต์บรรทุกขนาดเล็ก (รถกระบะ)

- ๕.๑ ผู้ขับขี่และผู้โดยสารต้องคาดเข็มขัดนิรภัยทุกครั้ง
- ๕.๒ ห้ามผู้ขับขี่ใช้โทรศัพท์ขณะขับขี่ ยกเว้นการใช้ hand free
- ๕.๓ ความเร็วไม่เกิน ๘๐ กม./ชม. และ/หรือไม่เกินอัตราความเร็วที่เครื่องหมายจราจร

กำหนดไว้

- ๕.๔ ผู้ขับขี่ต้องขับรถในทางเดินรถด้านซ้ายและต้องไม่ล้ำกึ่งกลาง ของทางเดินรถ
- ๕.๕ ห้ามเสพหรือดื่มของมึนเมาหรือมีอาการมึนเมาขณะขับขี่รถยนต์

/๕.๖ ห้ามผู้ขับ...

- ๕.๖ ห้ามผู้ขับขี่ขับรถโดยไม่คำนึงถึงความปลอดภัยหรือความเดือดร้อนของผู้อื่น
- ๕.๗ การบรรทุกสิ่งของให้ปฏิบัติ ดังนี้
- ๑) ความกว้าง ได้ไม่เกินส่วนกว้างของตัวรถ
 - ๒) ความยาว
 - ด้านหน้ายื่นไม่เกินหน้าหม้อรถ
 - ด้านหลังยื่นพ้นตัวรถไม่เกิน ๒.๕๐ เมตร โดยต้องแสดงเครื่องหมาย สัญลักษณ์ที่

มองเห็นได้ชัดเจน

๓) ความสูง กรณีรถบรรทุกให้บรรทุกสูงจากพื้นทางได้ไม่เกิน ๓.๐๐ เมตร แต่ถ้านรถบรรทุกสูงเกินกว่า ๒.๓๐ เมตร ให้บรรทุกสูงจากพื้นทางได้ไม่เกิน ๔.๐๐ เมตร

๔) ต้องจัดให้มีสิ่งป้องกันคน หรือสิ่งของที่บรรทุกตกหล่น รั่วไหลส่งกลิ่น ส่องแสงสะท้อน หรือปลิวไปจากรถ อันอาจก่อให้เกิดเหตุเดือดร้อน รำคาญ ทำให้สกปรกเสื่อมเสียสุขภาพอนามัย หรือก่อให้เกิดอันตรายแก่ประชาชนหรือทรัพย์สิน

ข้อ ๖ ข้อปฏิบัติสำหรับรถยนต์โดยสาร (รถตู้ รถบัส และรถโดยสารอื่นๆ)

- ๖.๑ ผู้ขับขี่และผู้โดยสารต้องคาดเข็มขัดนิรภัยทุกครั้ง
- ๖.๒ ห้ามผู้ขับขี่ใช้โทรศัพท์ขณะขับขี่ ยกเว้นการใช้ hand free
- ๖.๓ ความเร็วไม่เกิน ๘๐ กม./ชม. และ/หรือไม่เกินอัตราความเร็วที่เครื่องหมายจราจร

กำหนดไว้

- ๖.๔ ผู้ขับขี่ต้องขับรถในทางเดินรถด้านซ้ายและต้องไม่ล้ำกึ่งกลาง ของทางเดินรถ
- ๖.๕ ห้ามเสพหรือดื่มของมึนเมาหรือมีอาการมึนเมาขณะขับขี่รถยนต์
- ๖.๖ ห้ามผู้ขับขี่ขับรถโดยไม่คำนึงถึงความปลอดภัยหรือความเดือดร้อนของผู้อื่น

ข้อ ๗ ข้อปฏิบัติสำหรับรถเครน (mobile crane)

- ๗.๑ ห้ามมีผู้โดยสารหรือบรรทุกสิ่งของใดๆ
- ๗.๒ ห้ามผู้ขับขี่ใช้โทรศัพท์ขณะขับขี่ ยกเว้นการใช้ hand free
- ๗.๓ ความเร็วไม่เกิน ๔๕ กม./ชม. และ/หรือไม่เกินอัตราความเร็วที่เครื่องหมายจราจร

กำหนดไว้

- ๗.๔ ผู้ขับขี่ต้องขับรถในทางเดินรถด้านซ้ายและต้องไม่ล้ำกึ่งกลาง ของทางเดินรถ
- ๗.๕ ห้ามเสพหรือดื่มของมึนเมาหรือมีอาการมึนเมาขณะขับขี่รถยนต์
- ๗.๖ ห้ามผู้ขับขี่ขับรถโดยไม่คำนึงถึงความปลอดภัยหรือความเดือดร้อนของผู้อื่น
- ๗.๗ ห้ามขับขี่ในเขตกลุ่มนิคมอุตสาหกรรมและท่าเรืออุตสาหกรรมพื้นที่มาบตาพุด

ในช่วงโม่งเร่งด่วนของวันทำการ ระหว่างเวลา ๐๗.๐๐-๐๘.๐๐ น. และ ๑๖.๓๐-๑๗.๓๐ น.

- ๗.๘ ต้องทำการจัดเก็บบูม สลิงและขอเกี่ยวให้อยู่ในตำแหน่งที่ปลอดภัยก่อนการเดินทาง

ทุกครั้ง

- ๗.๙ การนำรถเครนออกจากบริษัทสู่ถนนสายหลักในช่วงที่มีการจราจรหนาแน่น ต้องจัดให้

มีผู้ให้สัญญาณทุกครั้ง

ข้อ ๘ ข้อปฏิบัติสำหรับรถบรรทุกวัตถุอันตราย

- ๘.๑ ผู้ขับขี่ต้องมีใบอนุญาตขับขี่ประเภทที่ ๔
- ๘.๒ ผู้ขับขี่ต้องผ่านการอบรมเกี่ยวกับการขับขี่ยานพาหนะบรรทุกวัตถุอันตรายที่นายจ้าง

จัดให้

- ๘.๓ ห้ามผู้ขับขี่ใช้โทรศัพท์ขณะขับขี่ ยกเว้นการใช้ hand free
- ๘.๔ ความเร็วไม่เกิน ๔๕ กม./ชม. และ/หรือไม่เกินอัตราความเร็วที่เครื่องหมายจราจร

กำหนดไว้

- ๘.๕ ผู้ขับขี่ต้องขับรถในทางเดินรถด้านซ้ายและต้องไม่ล้ำกึ่งกลาง ของทางเดินรถ
- ๘.๖ ห้ามเสพหรือดื่มของมึนเมาขณะขับขี่รถยนต์
- ๘.๗ ห้ามผู้ขับขี่ขับรถโดยไม่คำนึงถึงความปลอดภัยหรือความเดือดร้อนของผู้อื่น
- ๘.๘ ห้ามขับขี่ในเขตกลุ่มนิคมอุตสาหกรรมและท่าเรืออุตสาหกรรมพื้นที่มาบตาพุด

ในช่วงโมเมนต์ด่วนของวันทำการ ระหว่างเวลา ๐๗.๐๐ - ๐๘.๐๐ น. และ ๑๖.๓๐ - ๑๗.๓๐ น.

- ๘.๙ การนำรถขนส่งสารเคมีอันตราย (tank car) ออกสู่ถนนสายหลักที่มีการจราจรหนาแน่น

ต้องจัดให้มีผู้ให้สัญญาณทุกครั้ง

ข้อ ๙ ข้อปฏิบัติสำหรับรถบรรทุก รถตู้บรรทุก (container) รถพ่วง (trailer) รถกึ่งพ่วง (semi-trailer)

- ๙.๑ ผู้ขับขี่ต้องมีใบอนุญาตขับขี่เฉพาะ
- ๙.๒ ห้ามมีผู้โดยสาร
- ๙.๓ ห้ามผู้ขับขี่ใช้โทรศัพท์ขณะขับขี่ ยกเว้นการใช้ hand free
- ๙.๔ ความเร็วไม่เกิน ๔๕ กม./ชม. และ/หรือไม่เกินอัตราความเร็วที่เครื่องหมายจราจร

กำหนดไว้

- ๙.๕ ผู้ขับขี่ต้องขับรถในทางเดินรถด้านซ้ายและต้องไม่ล้ำกึ่งกลางของทางเดินรถ
- ๙.๖ ห้ามเสพหรือดื่มของมึนเมาขณะขับขี่รถยนต์
- ๙.๗ ห้ามผู้ขับขี่ขับรถโดยไม่คำนึงถึงความปลอดภัยหรือความเดือดร้อนของผู้อื่น
- ๙.๘ ห้ามขับขี่ในเขตกลุ่มนิคมอุตสาหกรรมและท่าเรืออุตสาหกรรมพื้นที่มาบตาพุด

ในช่วงโมเมนต์ด่วนของวันทำการ ระหว่างเวลา ๐๗.๐๐ - ๐๘.๐๐ น. และ ๑๖.๓๐ - ๑๗.๓๐ น. การนำรถบรรทุกดังกล่าว ออกสู่ถนนสายหลักที่มีการจราจรหนาแน่น ต้องจัดให้มีผู้ให้สัญญาณทุกครั้ง

- ๙.๙ ให้ใช้อุปกรณ์ยึดตู้บรรทุกสินค้า (twist lock) ยึดตรึงตู้บรรทุกสินค้าเข้ากับตัวรถ

ให้เรียบร้อยทุกครั้งก่อนทำการขนส่งและระมัดระวัง ควบคุมดูแลไม่ให้สินค้าที่บรรทุกตกหล่น รั่วไหล

ข้อ ๑๐ ข้อปฏิบัติสำหรับรถบรรทุกอุปกรณ์พิเศษ (special equipment)

- ๑๐.๑ ผู้ขับขี่ต้องมีใบอนุญาตขับขี่เฉพาะ
- ๑๐.๒ ห้ามมีผู้โดยสาร
- ๑๐.๓ ห้ามผู้ขับขี่ใช้โทรศัพท์ขณะขับขี่ ยกเว้นการใช้ hand free
- ๑๐.๔ ห้ามเสพหรือดื่มของมึนเมาขณะขับขี่
- ๑๐.๕ ความเร็วไม่เกิน ๔๕ กม./ชม. และ/หรือไม่เกินอัตราความเร็วที่เครื่องหมายจราจร

กำหนดไว้

๑๐.๖ ต้องจัดให้มีรถฉุกเฉินนำขบวนและดูแลความปลอดภัยตลอดเส้นทาง

๑๐.๗ ห้ามดำเนินการในเขตกลุ่มนิคมอุตสาหกรรมหรือท่าเรืออุตสาหกรรมพื้นที่มาบตาพุด

ในวันทำการ

๑๐.๘ ต้องได้รับอนุญาตจากผู้อำนวยการสำนักงานนิคมอุตสาหกรรมหรือผู้อำนวยการสำนักท่าเรืออุตสาหกรรมในเขตรับผิดชอบนั้น ๆ โดยต้องยื่นแผนการดำเนินงานพร้อมกับการขออนุญาตล่วงหน้าไม่น้อยกว่า ๑๕ วัน

๑๐.๙ กรณีมีความจำเป็นต้อง ถอด รื้อ ย้าย ปรับเปลี่ยนโครงสร้างหรือสาธารณูปการพื้นฐานในเขตกลุ่มนิคมอุตสาหกรรมหรือท่าเรืออุตสาหกรรมพื้นที่มาบตาพุดต้องได้รับอนุญาตจากรองผู้ว่าการนิคมอุตสาหกรรม ที่รับผิดชอบสายงานท่าเรืออุตสาหกรรม โดยต้องยื่นแผนการดำเนินงานพร้อมกับการขออนุญาตล่วงหน้าไม่น้อยกว่า ๓๐ วัน

๑๐.๑๐ การนำรถบรรทุกอุปกรณ์พิเศษ (special equipment) สู่ถนนสายหลักต้องจัดให้มีการจัดการจราจร การให้สัญญาณตามเงื่อนไขที่ได้รับอนุญาต

ข้อ ๑๑ กรณีที่เกิดอุบัติเหตุทางการจราจรในกลุ่มกลุ่มนิคมอุตสาหกรรมและท่าเรืออุตสาหกรรมพื้นที่มาบตาพุดแบ่งออกเป็น ๒ ลักษณะดังต่อไปนี้

๑๑.๑ อุบัติเหตุทางการจราจรที่ไม่ก่อให้เกิดความเสียหายต่อทรัพย์สินของ กนอ. หรือส่งผลกระทบต่อการจราจร ให้ดำเนินการดังต่อไปนี้

๑) ผู้พบเห็นเหตุการณ์ หรือผู้ขับขี่ แจ้งเหตุการณ์ไปยังสำนักงานนิคมอุตสาหกรรมหรือท่าเรืออุตสาหกรรมที่โรงงานตั้งอยู่หรือศูนย์เฝ้าระวังและควบคุมภาพสิ่งแวดล้อม (EMC²)

๒) เจ้าหน้าที่ของสำนักงานนิคมอุตสาหกรรมหรือท่าเรืออุตสาหกรรมที่โรงงานตั้งอยู่หรือศูนย์เฝ้าระวังและควบคุมภาพสิ่งแวดล้อม (EMC²) เดินทางยังจุดเกิดเหตุเพื่ออำนวยความสะดวกประสานงานในการจัดทำสัญลักษณ์แจ้งเตือนอันตราย

๓) ผู้ขับขี่หรือผู้คุมรถแจ้งเจ้าหน้าที่ตำรวจ หรือประกันภัย เพื่อดำเนินการเกี่ยวกับความเสียหายและเคลื่อนย้ายยานพาหนะไม่ให้กีดขวางการจราจรต่อไป

๑๑.๒ อุบัติเหตุทางการจราจรที่ก่อให้เกิดความเสียหายต่อทรัพย์สินของ กนอ. หรือส่งผลกระทบต่อการจราจร ให้ดำเนินการดังต่อไปนี้

๑) ผู้พบเห็นเหตุการณ์ หรือผู้ขับขี่ แจ้งเหตุการณ์ไปยังสำนักงานนิคมอุตสาหกรรมหรือท่าเรืออุตสาหกรรมที่โรงงานตั้งอยู่หรือศูนย์เฝ้าระวังและควบคุมภาพสิ่งแวดล้อม (EMC²)

๒) เจ้าหน้าที่ของสำนักงานนิคมอุตสาหกรรมหรือท่าเรืออุตสาหกรรมที่โรงงานตั้งอยู่หรือศูนย์เฝ้าระวังและควบคุมภาพสิ่งแวดล้อม (EMC²) เดินทางยังจุดเกิดเหตุเพื่อประเมินสถานการณ์และรายงานผู้บังคับบัญชา

๓) กรณีเกิดเหตุไฟไหม้ ก๊าซไวไฟรั่ว สารเคมีหกรั่วไหล ให้เจ้าหน้าที่เฝ้าระวังและควบคุมภาพสิ่งแวดล้อม (EMC²) ทำการปิดกั้นการจราจรและแจ้งหน่วยดับเพลิงในท้องที่ทันที

๔) เจ้าหน้าที่ของสำนักงานนิคมอุตสาหกรรมหรือท่าเรืออุตสาหกรรมที่โรงงานตั้งอยู่หรือศูนย์เฝ้าระวังและควบคุมภาพสิ่งแวดล้อม (EMC²) ประสานงานเจ้าหน้าที่ตำรวจท้องที่เกิดเหตุ เพื่ออำนวยความสะดวก

๕) กรณีเกิดอุบัติเหตุอุบัติภัย ให้ปฏิบัติตามแผนปฏิบัติการภาวะฉุกเฉิน ในกลุ่มนิคมอุตสาหกรรมและท่าเรืออุตสาหกรรมพื้นที่มาบตาพุด จ.ระยอง

/๖) ผู้ประกอบ...

๖) ผู้ประกอบกิจการที่เป็นเจ้าของสินค้าหรือผลิตภัณฑ์ ต้องเป็นผู้รับผิดชอบในการดำเนินการเพื่อควบคุมเหตุอุกเหตุน และเคลื่อนย้ายยานพาหนะไม่ให้เกิดขวางการจราจร รวมทั้งทำความสะอาดพื้นผิวจราจรที่เกิดเหตุภายในเวลาที่มีการนิคมอุตสาหกรรมแห่งประเทศไทยกำหนด

เมื่อพ้นกำหนดเวลาตามวรรคหนึ่ง การนิคมอุตสาหกรรมแห่งประเทศไทย จะดำเนินการเคลื่อนย้ายยานพาหนะไม่ให้เกิดขวางการจราจรเอง โดยคิดค่าใช้จ่ายหรือค่าเสียหาย และค่าดำเนินการต่าง ๆ ที่เกิดขึ้นจากผู้ประกอบกิจการดังกล่าวข้างต้น

ข้อ ๑๒ การควบคุมยาพาหนะ ยานพาหนะที่มีความเสี่ยงสูงต่อการเกิดอันตราย ได้แก่ รถขนส่งวัตถุอันตราย รถขนส่งกากอุตสาหกรรม ที่เข้ามาปฏิบัติงานภายในเขตพื้นที่กลุ่มนิคมอุตสาหกรรมหรือท่าเรืออุตสาหกรรมพื้นที่มาบตาพุด โดยผู้ประกอบการโรงงานอุตสาหกรรมจะต้องแจ้งข้อมูลเกี่ยวกับยานพาหนะ ได้แก่ ชนิด ประเภท หมายเลขทะเบียน ชื่อผู้ขับขี่หรือผู้ครอบครอง และสถานที่ปฏิบัติงานประจำ โดยแจ้งมายังสำนักงานนิคมอุตสาหกรรมหรือท่าเรืออุตสาหกรรมพื้นที่นั้น เพื่อให้การควบคุมเป็นไปอย่างมีประสิทธิภาพ

ข้อ ๑๓ การรณรงค์ส่งเสริมความปลอดภัยด้านการจราจร เพื่อให้การควบคุม ดูแลยานพาหนะที่ผ่านเข้า-ออกภายในเขตพื้นที่กลุ่มนิคมอุตสาหกรรมและท่าเรืออุตสาหกรรมพื้นที่มาบตาพุดเป็นไปอย่างมีประสิทธิภาพ และได้รับความร่วมมือจากทุกภาคส่วน การนิคมอุตสาหกรรมแห่งประเทศไทย ได้กำหนดมาตรการรณรงค์เพื่อสร้างความตระหนักและให้ความรู้แก่ผู้ใช้ยานพาหนะ โดยจัดให้มีสัปดาห์การรณรงค์ เพื่อความปลอดภัยทางการจราจร อย่างน้อยปีละ ๒ ครั้ง (มีนาคม และ พฤศจิกายน) โดยประสานความร่วมมือกับผู้ประกอบกิจการโรงงาน ผู้รับจ้างเจ้าหน้าที่ตำรวจ เจ้าหน้าที่ขนส่ง รวมถึงหน่วยงานที่เกี่ยวข้องอื่น ๆ เพื่อจัดกิจกรรมรณรงค์

ข้อ ๑๔ นอกเหนือที่ได้กำหนดไว้แล้วตามประกาศนี้ ให้เป็นไปตามกฎหมายว่าด้วยการจราจรทางบก และกฎหมายอื่นที่เกี่ยวข้อง

ข้อ ๑๕ ในกรณีที่มีกฎกระทรวงออกตามความในกฎหมายว่าด้วยการจราจรทางบกกำหนดความเร็วสำหรับรถแตกต่างจากที่กำหนดไว้ในประกาศนี้ ให้ผู้ใช้รถถือปฏิบัติตามกฎกระทรวงดังกล่าว

ข้อ ๑๖ ในกรณีผู้ใดฝ่าฝืนหรือไม่ปฏิบัติตามประกาศนี้หรือบทบัญญัติตามกฎหมายว่าด้วยการจราจรทางบกหรือกฎหมายอื่นเกี่ยวกับรถนั้นๆ ในกลุ่มนิคมอุตสาหกรรมและท่าเรืออุตสาหกรรมพื้นที่มาบตาพุด ให้เจ้าพนักงานจราจรหรือพนักงานเจ้าหน้าที่ตามกฎหมายว่าด้วยการจราจรทางบกได้บัญญัติไว้

ภายใต้บังคับตามวรรคหนึ่ง หากเป็นการกระทำโดยจงใจให้เกิดอันตรายต่อชีวิตและทรัพย์สิน หรือถูกกล่าวหาว่าดักเตือนหรือถูกดำเนินคดีเกี่ยวกับด้านการจราจรมาแล้ว กณอ. อาจจะไม่อนุญาตให้ผู้นั้นเข้าพื้นที่นิคมอุตสาหกรรมหรือดำเนินการอื่นใดตามที่เห็นสมควรก็ได้

ทั้งนี้ ตั้งแต่บัดนี้เป็นต้นไป

ประกาศ ณ วันที่ ๓๑ กรกฎาคม ๒๕๕๗

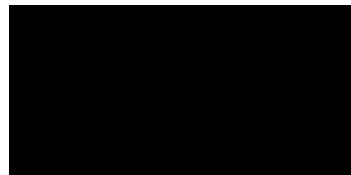

ผู้ว่าการการนิคมอุตสาหกรรมแห่งประเทศไทย

ภาคผนวก ข-9
ตัวอย่างใบชั่งน้ำหนักรถบรรทุก





โครงการโรงแยกก๊าซธรรมชาติ หน่วยที่ 7 ของบริษัท ปตท. จำกัด (มหาชน)
เอกสารขั้่งน้ำหนักรถบรรทุกเสาเข็ม (มกราคม 2566)



สยามเทคนิกลูกอนกริต จำกัด(มหาชน)สาขาที่0007
999 หมู่ 5 ต.หนองไผ่แก้ว อ.บ้านโป่ง จ.ราชบุรี 20220
โทร. 038-056311 แฟกซ์ 038486089

ใบขั้่งน้ำหนัก

| | | |
|--|---------------------------|---------------------|
| ลำดับที่ : 13 | วันที่เข้า : 13/01/23 | เวลาเข้า : 12:21:09 |
| ทะเบียนรถ : 71-7942 | วันที่ออก : 13/01/23 | เวลาออก : 14:34:26 |
| ชื่อลูกค้า : CPP/XC6601047 | น้ำหนักเข้า : 14,640 กก. | |
| ชื่อสินค้า : S40-1800-4DB25-18-S 6ท่อน | น้ำหนักออก : 49,140 กก. | |
| ราคา/กก. : 0.00 บาท | น้ำหนักสุทธิ : 34,500 กก. | |
| สถานที่ส่ง | | |
| หมายเหตุ : | จำนวนเงิน : 0.00 บาท | |
| ผู้ขั้่งน้ำหนัก : | ผู้ส่ง/ผู้รับ : | พนักงานขับรถ..... |

สยามเทคนิกลูกอนกริต จำกัด(มหาชน)สาขาที่0007
999 หมู่ 5 ต.หนองไผ่แก้ว อ.บ้านโป่ง จ.ราชบุรี 20220
โทร. 038-056311 แฟกซ์ 038486089

ใบขั้่งน้ำหนัก

| | | |
|--|---------------------------|---------------------|
| ลำดับที่ : 11 | วันที่เข้า : 13/01/23 | เวลาเข้า : 12:14:40 |
| ทะเบียนรถ : 83-9911 | วันที่ออก : 13/01/23 | เวลาออก : 14:14:32 |
| ชื่อลูกค้า : CPP/XC6601046 | น้ำหนักเข้า : 12,620 กก. | |
| ชื่อสินค้า : S40-1800-4DB25-18-S 6ท่อน | น้ำหนักออก : 49,610 กก. | |
| ราคา/กก. : 0.00 บาท | น้ำหนักสุทธิ : 36,990 กก. | |
| สถานที่ส่ง | | |
| หมายเหตุ : | จำนวนเงิน : 0.00 บาท | |
| ผู้ขั้่งน้ำหนัก : | ผู้ส่ง/ผู้รับ : | พนักงานขับรถ..... |



โครงการโรงแยกก๊าซธรรมชาติ หน่วยที่ 7 ของบริษัท ปตท. จำกัด (มหาชน)
เอกสารขั้่งน้ำหนักรถบรรทุกเสาเข็ม (มกราคม 2566)



ใบส่งน้ำหนัก

เลขที่ใบส่งน้ำ : XC6601045
Invoice No. 16/01/66

สยามเทคนิกคอนกรีต จำกัด(มหาชน)สาขาที่00007
999 หมู่ 5 ต.หนองไผ่แก้ว อ.บ้านบึง จ.ชลบุรี 20220
โทร. 038-056311 แฟกซ์ 038486089

ใบส่งน้ำหนัก

ลำดับที่ : 7
ทะเบียนรถ : 71-0085
ชื่อลูกค้า : CPP/XC6601045
ชื่อสินค้า : S40-1800-4DB25-18-S เค็อน
ราคา/กก. : 0.00 บาท

วันที่เข้า : 13/01/23 เวลาเข้า : 10:39:00
วันที่ออก : 13/01/23 เวลาออก : 11:02:56
น้ำหนักเข้า : 13,220 กก.
น้ำหนักออก : 50,250 กก.
น้ำหนักสุทธิ : 37,030 กก.

จำนวนเงิน : 0.00 บาท

ผู้ส่งน้ำหนัก : [Redacted] ผู้ส่ง/ผู้รับ : [Redacted] พนักงานขับรถ : [Redacted]

ใบส่งน้ำหนัก

สยามเทคนิกคอนกรีต จำกัด(มหาชน)สาขาที่00007
999 หมู่ 5 ต.หนองไผ่แก้ว อ.บ้านบึง จ.ชลบุรี 20220
โทร. 038-056311 แฟกซ์ 038486089

ใบส่งน้ำหนัก

ลำดับที่ : 27
ทะเบียนรถ : 71-0085.
ชื่อลูกค้า : XC6601099/CPPระยอง
ชื่อสินค้า : S40-1800-4DB25-18-S เค็อน
ราคา/กก. : 0.00 บาท

วันที่เข้า : 25/01/23 เวลาเข้า : 17:02:18
วันที่ออก : 25/01/23 เวลาออก : 17:53:43
น้ำหนักเข้า : 13,000 กก.
น้ำหนักออก : 45,080 กก.
น้ำหนักสุทธิ : 32,080 กก.

จำนวนเงิน : 0.00 บาท

ผู้ส่งน้ำหนัก : [Redacted] ผู้ส่ง/ผู้รับ : [Redacted] พนักงานขับรถ : [Redacted]

ผู้ส่งน้ำหนัก : [Redacted] ผู้ส่ง/ผู้รับ : [Redacted] พนักงานขับรถ : [Redacted]

ผู้ส่งน้ำหนัก : [Redacted] ผู้ส่ง/ผู้รับ : [Redacted] พนักงานขับรถ : [Redacted]

ผู้ส่งน้ำหนัก : [Redacted] ผู้ส่ง/ผู้รับ : [Redacted] พนักงานขับรถ : [Redacted]

ผู้ส่งน้ำหนัก : [Redacted] ผู้ส่ง/ผู้รับ : [Redacted] พนักงานขับรถ : [Redacted]



โครงการโรงแยกก๊าซธรรมชาติ หน่วยที่ 7 ของบริษัท ปตท. จำกัด (มหาชน)
เอกสารชั่งน้ำหนักรถบรรทุกเสาเข็ม (กุมภาพันธ์ 2566)



สยามเทคนิคคอนกรีต จำกัด(มหาชน)สาขาที่00007
999 หมู่ 5 ต.หนองไผ่แก้ว อ.บ้านบึง จ.ชลบุรี 20220
โทร. 038-056311 แฟกซ์ 038486089

ใบชั่งน้ำหนัก

| | | |
|--------------------------------------|---------------------------|---------------------|
| ลำดับที่ : 25 | วันที่เข้า : 20/02/23 | เวลาเข้า : 15:22:12 |
| ทะเบียนรถ : 83-9911. | วันที่ออก : 20/02/23 | เวลาออก : 16:54:38 |
| ชื่อลูกค้า : XC6602124/CPPระยอง | น้ำหนักเข้า : 12,470 กก. | |
| ชื่อสินค้า : S40-1900-4DB25-19-S6คัน | น้ำหนักออก : 49,210 กก. | |
| ราคา/ กก. : 0.00 บาท | น้ำหนักสุทธิ : 36,740 กก. | |
| สถานที่ส่ง | | |
| หมายเหตุ : | จำนวนเงิน : 0.00 บาท | |
| ผู้ชั่งน้ำหนัก | ผู้ส่ง/ผู้รับ | พนักงานขับรถ |

สยามเทคนิคคอนกรีต จำกัด(มหาชน)สาขาที่00007
999 หมู่ 5 ต.หนองไผ่แก้ว อ.บ้านบึง จ.ชลบุรี 20220
โทร. 038-056311 แฟกซ์ 038486089

ใบชั่งน้ำหนัก

| | | |
|--------------------------------------|---------------------------|---------------------|
| ลำดับที่ : 31 | วันที่เข้า : 20/02/23 | เวลาเข้า : 16:49:17 |
| ทะเบียนรถ : 63-7228. | วันที่ออก : 20/02/23 | เวลาออก : 20:04:14 |
| ชื่อลูกค้า : XC6602125/CPPระยอง | น้ำหนักเข้า : 16,510 กก. | |
| ชื่อสินค้า : S40-1900-4DB25-19-S7คัน | น้ำหนักออก : 49,030 กก. | |
| ราคา/ กก. : 0.00 บาท | น้ำหนักสุทธิ : 32,520 กก. | |
| สถานที่ส่ง | | |
| หมายเหตุ : | จำนวนเงิน : 0.00 บาท | |
| ผู้ชั่งน้ำหนัก | ผู้ส่ง/ผู้รับ | พนักงานขับรถ |



โครงการโรงแยกก๊าซธรรมชาติ หน่วยที่ 7 ของบริษัท ปตท. จำกัด (มหาชน)
เอกสารชั่งน้ำหนักรถบรรทุกเสาเข็ม (กุมภาพันธ์ 2566)



สยามเทคนิคคอนกรีต จำกัด(มหาชน)สาขาที่00007
999 หมู่ 5 ต.หนองไผ่แก้ว อ.บ้านบึง จ.ชลบุรี 20220
โทร. 038-056311 แฟกซ์ 038486089

ใบชั่งน้ำหนัก

| | |
|---------------------------------------|---|
| ลำดับที่ : 29 | วันที่เข้า : 21/02/23 เวลาเข้า : 13:40:31 |
| ทะเบียนรถ : 63-7228. | วันที่ออก : 21/02/23 เวลาออก : 15:47:37 |
| ชื่อลูกค้า : XC6602139/CPPระยอง | น้ำหนักเข้า : 16,670 กก. |
| ชื่อสินค้า : S40-1900-4DB25-19-S6คั่น | น้ำหนักออก : 49,540 กก. |
| ราคา/กก. : 0.00 บาท | น้ำหนักสุทธิ : 32,870 กก. |
| สถานที่ส่ง | |
| หมายเหตุ : | จำนวนเงิน : 0.00 บาท |
| ผู้ชั่งน้ำหนัก : | ผู้ส่ง/ผู้รับ : |
| | พนักงานขับรถ..... |

สยามเทคนิคคอนกรีต จำกัด(มหาชน)สาขาที่00007
999 หมู่ 5 ต.หนองไผ่แก้ว อ.บ้านบึง จ.ชลบุรี 20220
โทร. 038-056311 แฟกซ์ 038486089

ใบชั่งน้ำหนัก

| | |
|---------------------------------------|---|
| ลำดับที่ : 31 | วันที่เข้า : 27/02/23 เวลาเข้า : 15:53:36 |
| ทะเบียนรถ : 71-6109. | วันที่ออก : 27/02/23 เวลาออก : 17:01:12 |
| ชื่อลูกค้า : XC6602191/CPP ระยอง | น้ำหนักเข้า : 16,620 กก. |
| ชื่อสินค้า : S40-1900-4DB25-19-S6คั่น | น้ำหนักออก : 48,730 กก. |
| ราคา/กก. : 0.00 บาท | น้ำหนักสุทธิ : 32,110 กก. |
| สถานที่ส่ง | |
| หมายเหตุ : | จำนวนเงิน : 0.00 บาท |
| ผู้ชั่งน้ำหนัก : | ผู้ส่ง/ผู้รับ : |
| | พนักงานขับรถ..... |

ผู้ส่ง/ผู้รับ :

| | | | | |
|-----------------------|------------------------------|-----------------------|------------------------|----------------------|
| ผู้ส่ง/ผู้รับ : | ผู้ตรวจสอบการส่งจ่าย : | ผู้จ่ายสินค้า : | รปภ.ผู้ตรวจสอบ : | ผู้รับสินค้า : |
|-----------------------|------------------------------|-----------------------|------------------------|----------------------|



เอกสารขั้่งน้ำหนักรถบรรทุกเสาเข็ม (มีนาคม 2566)

บริษัท สยามเทคนิคคอนกรีต จำกัด(มหาชน)
สาขาที่ 00010
311 หมู่ 2 ต.หนองอิรุณ อ.บ้านบึง จ.ชลบุรี 20220

ใบแจ้งขายสินค้า

| | | | | | |
|--------------|--------|------------|--------------|---------------------|----------|
| ลูกค้า | 005 | CPP | เลขที่ | 23093 | |
| สินค้า | 00 | เสาเข็ม | ทะเบียนรถ | 73-7309. | |
| น้ำหนักเข้า | | 12,460 กก. | วันที่เข้า | 14/03/2023 เวลาเข้า | 12:40:28 |
| น้ำหนักออก | | 49,040 กก. | วันที่ออก | 14/03/2023 เวลาออก | 13:43:33 |
| น้ำหนักรวม | | 36,580 กก. | | | |
| จำนวน | 0.00 | 0 กก. | ปริมาณสินค้า | 36,580.00 | กก. |
| หักน้ำหนัก | 0.00 % | หัก | 0 กก. | ราคา | 0.00 บาท |
| สิ่งเจือปน | 0.00 % | หัก | 0 กก. | เป็นเงิน | 0.00 บาท |
| ความชื้น | 0.00 % | หัก | 0 กก. | ยอดเงินสุทธิ | 0.00 บาท |
| น้ำหนักสุทธิ | | 36,580 กก. | | | |

หมายเหตุ S40-1500-4DB25-15-S=8คัน(XR6603115)

ผู้รับเงิน _____ ผู้ขนานหนัก _____

บริษัท สยามเทคนิคคอนกรีต จำกัด(มหาชน)
สาขาที่ 00010
311 หมู่ 2 ต.หนองอิรุณ อ.บ้านบึง จ.ชลบุรี 20220

ใบแจ้งขายสินค้า

| | | | | | |
|--------------|--------|------------|--------------|---------------------|----------|
| ลูกค้า | 005 | CPP | เลขที่ | 23006 | |
| สินค้า | 00 | เสาเข็ม | ทะเบียนรถ | 74-6356. | |
| น้ำหนักเข้า | | 12,700 กก. | วันที่เข้า | 14/03/2023 เวลาเข้า | 12:59:32 |
| น้ำหนักออก | | 48,610 กก. | วันที่ออก | 14/03/2023 เวลาออก | 14:21:42 |
| น้ำหนักรวม | | 35,910 กก. | | | |
| จำนวน | 0.00 | 0 กก. | ปริมาณสินค้า | 35,910.00 | กก. |
| หักน้ำหนัก | 0.00 % | หัก | 0 กก. | ราคา | 0.00 บาท |
| สิ่งเจือปน | 0.00 % | หัก | 0 กก. | เป็นเงิน | 0.00 บาท |
| ความชื้น | 0.00 % | หัก | 0 กก. | ยอดเงินสุทธิ | 0.00 บาท |
| น้ำหนักสุทธิ | | 35,910 กก. | | | |

หมายเหตุ S40-1500-4DB25-15-S=7คัน(XR6603114)

ผู้รับเงิน _____ ผู้ขนานหนัก _____



เอกสารขั้่งน้ำหนักรถบรรทุกเสาเข็ม (มีนาคม 2566)

DATE/TIME OF WORK : 26/03/23 ATTACH DWG. : NUMBER OF WORK : 1

สถานที่ปฏิบัติงาน : WORK I : 1

สยามเทคนิคคอนกรีต จำกัด(มหาชน)สาขาที่00007
999 หมู่ 5 ต.หนองไผ่แก้ว อ.บ้านบึง จ.ชลบุรี 20220
โทร. 038-056311 แฟกซ์ 038486089

ใบขั้่งน้ำหนัก

| | | | | | |
|-----------------|----------------------------|---------------|------------|--------------|------------|
| ลำดับที่ | : 8 | วันที่เข้า | : 26/03/23 | เวลาเข้า | : 10:42:07 |
| ทะเบียนรถ | : 87-5668 | วันที่ออก | : 26/03/23 | เวลาออก | : 14:18:38 |
| ชื่อลูกค้า | : XC6603331/CPP ระยะอง | น้ำหนักเข้า | : | 18,300 | กก. |
| ชื่อสินค้า | : S40-2000-4DB25-20-S 4คัน | น้ำหนักออก | : | 49,640 | กก. |
| ราคา/กก. | : 0.00 บาท | น้ำหนักสุทธิ | : | 31,340 | กก. |
| สถานที่ส่ง | | | | | |
| หมายเหตุ | : | จำนวนเงิน | : | 0.00 | บาท |
| ผู้ขั้่งน้ำหนัก | : | ผู้ส่ง/ผู้รับ | : | พนักงานขับรถ | : |

สยามเทคนิคคอนกรีต จำกัด(มหาชน)สาขาที่00007
999 หมู่ 5 ต.หนองไผ่แก้ว อ.บ้านบึง จ.ชลบุรี 20220
โทร. 038-056311 แฟกซ์ 038486089

ใบขั้่งน้ำหนัก

| | | | | | |
|-----------------|-----------------------------|---------------|------------|--------------|------------|
| ลำดับที่ | : 11 | วันที่เข้า | : 26/03/23 | เวลาเข้า | : 10:53:34 |
| ทะเบียนรถ | : 63-7228. | วันที่ออก | : 26/03/23 | เวลาออก | : 12:50:52 |
| ชื่อลูกค้า | : XC6603332/CPP ระยะอง | น้ำหนักเข้า | : | 16,550 | กก. |
| ชื่อสินค้า | : S40-1500-4DB25-15-S 10คัน | น้ำหนักออก | : | 48,310 | กก. |
| ราคา/กก. | : 0.00 บาท | น้ำหนักสุทธิ | : | 31,760 | กก. |
| สถานที่ส่ง | | | | | |
| หมายเหตุ | : | จำนวนเงิน | : | 0.00 | บาท |
| ผู้ขั้่งน้ำหนัก | : | ผู้ส่ง/ผู้รับ | : | พนักงานขับรถ | : |



โครงการโรงแยกก๊าซธรรมชาติ หน่วยที่ 7 ของบริษัท ปตท. จำกัด (มหาชน)
เอกสารข่งน้ำหนักรถบรรทุกทุกเสาคอนกรีต (เมษายน 2566)



บริษัท สยามเทคนิคคอนกรีต จำกัด(มหาชน)
สาขาที่ 00010
311 หมู่ 2 ต.หนองอิรุณ อ.บ้านบึง จ.ชลบุรี 20220

ใบแจ้งขายสินค้า

| | | | | |
|--------------|--------|------------|--------------|------------------------------|
| ลูกค้า | 005 | CPP | เลขที่ | 23011 |
| สินค้า | 00 | เสาเข็ม | ทะเบียนรถ | 71-7942 |
| น้ำหนักเข้า | | 14,710 กก. | วันที่เข้า | 03/04/2023 เวลาเข้า 14:35:17 |
| น้ำหนักออก | | 49,200 กก. | วันที่ออก | 03/04/2023 เวลาออก 15:29:44 |
| น้ำหนักรวม | | 34,490 กก. | | |
| จำนวน | 0.00 | 0 กก. | ปริมาณสินค้า | 34,490.00 กก. |
| หักน้ำหนัก | 0.00 % | หัก 0 กก. | ราคา | 0.00 บาท |
| สิ่งเจือปน | 0.00 % | หัก 0 กก. | เป็นเงิน | 0.00 บาท |
| ความชื้น | 0.00 % | หัก 0 กก. | ยอดเงินสุทธิ | 0.00 บาท |
| น้ำหนักสุทธิ | | 34,490 กก. | | |

หมายเหตุ S40-1500-4DB25-15-S=9ตัน(TSC2304058)

ผู้รับเงิน _____ ผู้ขนานหนัก _____

บริษัท สยามเทคนิคคอนกรีต จำกัด(มหาชน)
สาขาที่ 00010
311 หมู่ 2 ต.หนองอิรุณ อ.บ้านบึง จ.ชลบุรี 20220

ใบแจ้งขายสินค้า

| | | | | |
|--------------|--------|------------|--------------|------------------------------|
| ลูกค้า | 005 | CPP | เลขที่ | 23007 |
| สินค้า | 00 | เสาเข็ม | ทะเบียนรถ | 73-7309 |
| น้ำหนักเข้า | | 12,410 กก. | วันที่เข้า | 03/04/2023 เวลาเข้า 12:46:19 |
| น้ำหนักออก | | 50,270 กก. | วันที่ออก | 03/04/2023 เวลาออก 13:45:40 |
| น้ำหนักรวม | | 37,860 กก. | | |
| จำนวน | 0.00 | 0 กก. | ปริมาณสินค้า | 37,860.00 กก. |
| หักน้ำหนัก | 0.00 % | หัก 0 กก. | ราคา | 0.00 บาท |
| สิ่งเจือปน | 0.00 % | หัก 0 กก. | เป็นเงิน | 0.00 บาท |
| ความชื้น | 0.00 % | หัก 0 กก. | ยอดเงินสุทธิ | 0.00 บาท |
| น้ำหนักสุทธิ | | 37,860 กก. | | |

หมายเหตุ S40-1500-4DB25-15-S=9ตัน(TSC2304061)

ผู้รับเงิน _____ ผู้ขนานหนัก _____

| | | | | |
|-----------------|------------------------------|------------------------|------------------|-----------------------|
| ผู้ส่งขายสินค้า | ผู้ตรวจสอบการส่งขาย / วันที่ | ผู้จ่ายสินค้า / วันที่ | ตรวจสอบ / วันที่ | ผู้รับสินค้า / วันที่ |
| | | | | 21/4/66 |

ค่าน้ำหนักบรรทุก (ตัน) : _____ คำนวณน้ำหนัก หรือ สำหรับวางบิล



โครงการโรงแยกก๊าซธรรมชาติ หน่วยที่ 7 ของบริษัท ปตท. จำกัด (มหาชน)
เอกสารขังน้ำหนักรถบรรทุกเสาคอนกรีต (เมษายน 2566)



บริษัท แอ็ดวานซ์ พร็อพเพอร์ตี้ จำกัด

เลขที่ 8 หมู่ 7 ต.หนองอิรุณ อ.บ้านม่วง จ.ชลบุรี 20220 โทร : 038-196227

ใบขังน้ำหนักสินค้า เลขที่ 0017341

คู่ค้า ทะเบียนรถ 74-4560

สินค้า วันที่ 04/04/2566 เวลาเข้า 18:02:03

วันที่ 04/04/2566 เวลาออก 18:42:00

| | | | |
|---------------|------------|----------------|--------------|
| น้ำหนักรถเข้า | 16,020 กก. | ปริมาณสินค้า | 28,010 กก. |
| น้ำหนักรถออก | 44,030 กก. | ราคา | 0.00 บาท |
| น้ำหนักบรรทุก | 28,010 กก. | เบี่ยงเงิน | 0.00 บาท |
| น้ำหนักสุทธิ | 28,010 กก. | ค่าจ้าง | 0.00 บาท/ตัน |
| | | ค่าลง | 0.00 บาท/ตัน |
| | | ยอดเงินสุทธิ | 0.00 บาท |
| | | (ศูนย์บาทถ้วน) | |

หมายเหตุ

ผู้ส่งสินค้า ผู้รับสินค้า ผู้ลงน้ำหนัก

สยามเทคนิคคอนกรีต จำกัด(มหาชน)สาขาที่000007

999 หมู่ 5 ต.หนองไผ่แก้ว อ.บ้านม่วง จ.ชลบุรี 20220

โทร. 038-056311 แฟกซ์ 038486089

ใบขังน้ำหนัก

ลำดับที่ : 19 วันที่เข้า : 05/04/23 เวลาเข้า : 10:48:10

ทะเบียนรถ : 71-0085. วันที่ออก : 05/04/23 เวลาออก : 14:41:49

ชื่อลูกค้า : TSC2304090/CPP ระยะอง น้ำหนักเข้า : 13,140 กก.

ชื่อสินค้า : S40-1500-4DB25-15-S 8ตัน น้ำหนักออก : 49,050 กก.

ราคา/กก. : 0.00 บาท น้ำหนักสุทธิ : 35,910 กก.

สถานที่ส่ง

หมายเหตุ : จำนวนเงิน : 0.00 บาท

ผู้ขังน้ำหนัก ผู้ส่ง/ผู้รับ พนักงานขับรถ

ผู้ส่งสินค้า/วันที่ 6.09 ผู้ตรวจสอบการส่งจ่าย/วันที่ ผู้จ่ายสินค้า/วันที่ ปรก.ผู้ตรวจสอบ/วันที่ ผู้รับสินค้า/วันที่

ต้นฉบับลูกค้า หรือ



โครงการโรงแยกก๊าซธรรมชาติ หน่วยที่ 7 ของบริษัท ปตท. จำกัด (มหาชน)
เอกสารขั้่งน้ำหนักรถบรรทุกเสาคอนกรีต (พฤษภาคม 2566)



สยามเทคนิคคอนกรีต จำกัด(มหาชน)สาขาที่00007
999 หมู่ 5 ต.หนองไผ่แก้ว อ.บ้านบึง จ.ชลบุรี 20220
โทร. 038-056311 แฟกซ์ 038486089

ใบขั้่งน้ำหนัก

| | |
|--|---|
| ลำดับที่ : 27 | วันที่เข้า : 02/05/23 เวลาเข้า : 13:32:40 |
| ทะเบียนรถ : 71-3052. | วันที่ออก: 02/05/23 เวลาออก : 16:02:21 |
| ชื่อลูกค้า : TSC2305021/CPP ระยอง | น้ำหนักเข้า : 14,760 กก. |
| ชื่อสินค้า : S40-1500-4DB25-15-S=10คัน | น้ำหนักออก : 48,660 กก. |
| ราคา/กก. : 0.00 บาท | น้ำหนักสุทธิ : 33,900 กก. |
| สถานที่ส่ง | |
| หมายเหตุ : | จำนวนเงิน : 0.00 บาท |
| ผู้ขั้่งน้ำหนัก | ผู้ส่ง/ผู้รับ พนักงานขับรถ..... |

สยามเทคนิคคอนกรีต จำกัด(มหาชน)สาขาที่00007
999 หมู่ 5 ต.หนองไผ่แก้ว อ.บ้านบึง จ.ชลบุรี 20220
โทร. 038-056311 แฟกซ์ 038486089

ใบขั้่งน้ำหนัก

| | |
|---------------------------------------|---|
| ลำดับที่ : 32 | วันที่เข้า : 02/05/23 เวลาเข้า : 13:36:41 |
| ทะเบียนรถ : 71-7942. | วันที่ออก: 02/05/23 เวลาออก : 17:15:54 |
| ชื่อลูกค้า : TSC2305020/CPP ระยอง | น้ำหนักเข้า : 14,700 กก. |
| ชื่อสินค้า : S40-1500-4DB25-15-S=9คัน | น้ำหนักออก : 49,270 กก. |
| ราคา/กก. : 0.00 บาท | น้ำหนักสุทธิ : 34,570 กก. |
| สถานที่ส่ง | |
| หมายเหตุ : | จำนวนเงิน : 0.00 บาท |
| ผู้ขั้่งน้ำหนัก | ผู้ส่ง/ผู้รับ พนักงานขับรถ..... |

ผู้ส่ง/ผู้รับ / วันที่ 02/05/23 ผู้ตรวจสอบการส่ง/ วันที่ ผู้จ่ายสินค้า / วันที่ รปภ.ผู้ตรวจสอบ/วันที่ ผู้ควบคุม / วันที่ 02/05/23



โครงการโรงแยกก๊าซธรรมชาติ หน่วยที่ 7 ของบริษัท ปตท. จำกัด (มหาชน)
เอกสารขั้่งนำ้หนักรถบรรทุกเสาคอนกรีต (พฤษภาคม 2566)



สยามเทคนิคคอนกรีต จำกัด(มหาชน)สาขาที่00007
999 หมู่ 5 ต.หนองไผ่แก้ว อ.บ้านบึง จ.ชลบุรี 20220
โทร. 038-056311 แฟกซ์ 038486089

ใบขั้่งนำ้หนัก

ลำดับที่ : 37 วันที่เข้า : 02/05/23 เวลาเข้า : 13:47:20
ทะเบียนรถ : 74-6356. วันที่ออก: 02/05/23 เวลาออก : 16:35:30
ชื่อลูกค้า : TSC2305016/CPP ระยะอง น้ำหนักเข้า : 12,590 กก.
ชื่อสินค้า : S40-2000-4DB25-20-S=6ตัน น้ำหนักออก : 48,270 กก.
ราคา/กก. : 0.00 บาท น้ำหนักสุทธิ : 35,680 กก.
สถานที่ตั้ง

หมายเหตุ : จำนวนเงิน : 0.00 บาท

ผู้ขั้่งนำ้หนัก ผู้ส่ง/ผู้รับ พนักงานขับรถ.....

ผู้ส่งจ่ายสินค้า / วันที่ 02/05/23 ผู้ตรวจสอบการส่งจ่าย / วันที่ ผู้จ่ายสินค้า / วันที่ รปภ.ผู้ตรวจสอบ/วันที่ ผู้รับสินค้า/วันที่ 02/05/23

สยามเทคนิคคอนกรีต จำกัด(มหาชน)สาขาที่00007
999 หมู่ 5 ต.หนองไผ่แก้ว อ.บ้านบึง จ.ชลบุรี 20220
โทร. 038-056311 แฟกซ์ 038486089

ใบขั้่งนำ้หนัก

ลำดับที่ : 24 วันที่เข้า : 02/05/23 เวลาเข้า : 13:12:57
ทะเบียนรถ : 71-0085. วันที่ออก: 02/05/23 เวลาออก : 15:33:07
ชื่อลูกค้า : TSC2305018/CPP ระยะอง น้ำหนักเข้า : 13,210 กก.
ชื่อสินค้า : S40-2000-4DB25-20-S=7ตัน น้ำหนักออก : 48,790 กก.
ราคา/กก. : 0.00 บาท น้ำหนักสุทธิ : 35,580 กก.
สถานที่ตั้ง

หมายเหตุ : จำนวนเงิน : 0.00 บาท

ผู้ขั้่งนำ้หนัก ผู้ส่ง/ผู้รับ พนักงานขับรถ.....

ผู้ส่งจ่ายสินค้า / วันที่ 02/05/23 ผู้ตรวจสอบการส่งจ่าย / วันที่ ผู้จ่ายสินค้า / วันที่ รปภ.ผู้ตรวจสอบ/วันที่ ผู้รับสินค้า/วันที่ 02/05/23



โครงการโรงแยกก๊าซธรรมชาติ หน่วยที่ 7 ของบริษัท ปตท. จำกัด (มหาชน)
เอกสารข้งน้ำหนักรถบรรทุกเสาคอนกรีต (มิถุนายน 2566)



บริษัท สยามเทคนิคคอนกรีต จำกัด(มหาชน)
สาขาที่ 00010
311 หมู่ 2 ต.หนองอิรุณ อ.บ้านบึง จ.ชลบุรี 20220
ใบข้งน้ำหนักรถบรรทุก(หิน,ทราย,ปูน,น้ำยา,แฉะลอย)
คู่ค้า 005 CPP เลขที่ 23009
สินค้า 00 เสาเข็ม ทะเบียนรถ 71-0085.
น้ำหนักเข้า 13,170 กก. วันที่เข้า 31/05/2023 เวลาเข้า 11:53:02
น้ำหนักออก 49,520 กก. วันที่ออก 31/05/2023 เวลาออก 13:45:46
น้ำหนักรวม 36,350 กก.
จำนวน 0.00 0 กก. ปริมาณสินค้า 36,350.00 กก.
หักน้ำหนัก 0.00 % หัก 0 กก. ราคา 0.00 บาท
สิ่งเจือปน 0.00 % หัก 0 กก. เป็นเงิน 0.00 บาท
ความชื้น 0.00 % หัก 0 กก. ยอดเงินสุทธิ 0.00 บาท
น้ำหนักสุทธิ 36,350 กก.
หมายเหตุ S40-1500-4DB25-15-S=7ตัน(TXR2306001)

บริษัท แอ็ดวานซ์ 프리แฟบ จำกัด
เลขที่ 8 หมู่ 7 ต.หนองอิรุณ อ.บ้านบึง จ.ชลบุรี 20220 โทร : 038-196227
ใบข้งน้ำหนักสินค้า เลขที่ 0017708
คู่ค้า 0000 ADVANCE PREFAB ทะเบียนรถ 74-2289
สินค้า วันที่ 31/05/2566 เวลาเข้า 18:50:06
น้ำหนักเข้า 15,920 กก. วันที่ 31/05/2566 เวลาออก 20:21:00
น้ำหนักออก 43,860 กก.
น้ำหนักบรรทุก 27,940 กก. ปริมาณสินค้า 27940 กก.
น้ำหนักสุทธิ 27,940 กก. ราคา 0.00 บาท
เป็นเงิน 0.00 บาท
ค่าจ้าง 0.00 บาท/ตัน 0.00 บาท
ค่าลง 0.00 บาท/ตัน 0.00 บาท
ยอดเงินสุทธิ 0.00 บาท
(ดูฉบับร่าง)
หมายเหตุ
ผู้ส่งสินค้า ผู้รับสินค้า ผู้ชั่งน้ำหนัก



โครงการโรงแยกก๊าซธรรมชาติ หน่วยที่ 7 ของบริษัท ปตท. จำกัด (มหาชน)
เอกสารข่งน้ำหนักรถบรรทุกเสาคอนกรีต (มิถุนายน 2566)



1 มิ.ย. 2566 08:34:49

บริษัท แอ็ดวานซ์ 프리แฟบ จำกัด
เลขที่ 8 หมู่ 7 ต.หนองอิรุณ อ.บ้านบึง จ.ชลบุรี 20220 โทร : 038-196227

ใบข่งน้ำหนักสินค้า เลขที่ 0017707
คู่ค้า 0000 ADVANCE PREFAB ทะเบียนรถ 73-6925
สินค้า วันที่ 31/05/2566 เวลาเข้า 18:43:33
น้ำหนักกรวด 15,010 กก. วันที่ 31/05/2566 เวลาออก 20:10:57
น้ำหนักกรวด 37,410 กก.
น้ำหนักบรรทุก 22,400 กก. ปริมาณสินค้า 22400 กก.
น้ำหนักสุทธิ 22,400 กก. ราคา 0.00 บาท
หมายเหตุ (ศูนย์บาทถ้วน)
ผู้ส่งสินค้า ผู้รับสินค้า ผู้ขนถ่ายสินค้า

บริษัท สยามเทคนิคคอนกรีต จำกัด(มหาชน)
สาขาที่ 00010
311 หมู่ 2 ต.หนองอิรุณ อ.บ้านบึง จ.ชลบุรี 20220

ใบข่งขายสินค้า เลขที่ 23011
คู่ค้า 005 CPP ทะเบียนรถ 70-2432
สินค้า 00 เสาค้ำ วันที่เข้า 02/06/2023 เวลาเข้า 13:41:59
น้ำหนักเข้า 14,150 กก. วันที่ออก 02/06/2023 เวลาออก 15:07:00
น้ำหนักออก 49,400 กก.
น้ำหนักกรวดรวม 35,250 กก.
จำนวน 0.00 0 กก. ปริมาณสินค้า 35,250.00 กก.
หักน้ำหนัก 0.00 % หัก 0 กก. ราคา 0.00 บาท
สิ่งเจือปน 0.00 % หัก 0 กก. เป็นเงิน 0.00 บาท
ความชื้น 0.00 % หัก 0 กก. ยอดเงินสุทธิ 0.00 บาท
น้ำหนักสุทธิ 35,250 กก.
หมายเหตุ S40-1500-4DB25-15-S=6ตัน(TXR2306011)
ผู้รับเงิน ผู้ขนถ่ายสินค้า

ภาคผนวก ข-10

ข้อปฏิบัติด้านการจราจร

(Traffic Management Procedure)



| | | |
|---|---|---|
|  | 7th GAS SEPARATION PLANT PROJECT |  |
| PTT PUBLIC COMPANY LIMITED | | CPP-CPPB-CPECC JOINT VENTURE |

PTT PUBLIC COMPANY LIMITED

7th GAS SEPARATION PLANT PROJECT

DOCUMENT NO. : PR.S1-90-2004.01-3700-005

DOCUMENT TITLE : TRAFFIC MANAGEMENT PROCEDURE

Document Code: PR / Document Class: Z

| EPC Contract No. PTT.TEC./2/305/64 | | | | | PTT Project No. 2004.01 | | | | | | Total Pages: 36 | | | | |
|------------------------------------|------------|-------------------------|---|--|-------------------------|--|---------|--|--|----------|-----------------|----|--|--|--|
| Attachment No. | A | B | C | | | | | | | | | | | | |
| No. of Pages | 1 | 1 | 7 | | | | | | | | | | | | |
| | | | | | | | | | | | | | | | |
| | | | | | | | | | | | | | | | |
| | | | | | | | | | | | | | | | |
| F1 | 31/03/2022 | Issued for Construction | | | | | | | | | | | | | |
| O1 | 02/03/2022 | Issued for Review | | | | | | | | | | | | | |
| Rev. | Date | Revision Status | | | Written | | Checked | | | Approved | | PM | | | |



TABLE OF CONTENTS

| | | |
|----------|---|-----------|
| 1 | INTRODUCTION | 4 |
| 1.1 | General | 4 |
| 1.2 | Purpose | 4 |
| 1.3 | Scope | 4 |
| 1.4 | References. (International, Local law, PTT and CCC-JV contractor document)..... | 4 |
| 2 | ABBREVIATIONS AND DEFINITIONS | 5 |
| 2.1 | Abbreviations | 5 |
| 2.2 | Definitions | 6 |
| 3 | RESPONSIBILITIES | 7 |
| 3.1 | CCC-JV Project Manager (PM) | 7 |
| 3.2 | CCC-JV Construction Manager | 7 |
| 3.3 | CCC-JV Safety, Health & Environment Manager (SHE Manager) | 8 |
| 3.4 | SHE Officer | 8 |
| 3.5 | Environmental Specialist | 9 |
| 3.6 | Administration Officer | 9 |
| 3.7 | Employee | 10 |
| 3.8 | Driver | 11 |
| 3.9 | Subcontractor | 11 |
| 3.10 | Line Responsibilities | 12 |
| 3.11 | CR officer | 13 |
| 4 | EXECUTIONS..... | 14 |
| 4.1 | Requirements for Drivers..... | 14 |
| 4.2 | Driver Hours and Rest Periods..... | 14 |
| 4.3 | Maximum Speed Limits | 14 |
| 4.4 | Night Driving | 16 |
| 4.5 | Adverse Weather Driving..... | 16 |
| 4.5.1 | Hot Weather..... | 16 |
| 4.5.2 | Wet Weather | 17 |
| 4.5.3 | Windy Conditions | 17 |



7th GAS SEPARATION PLANT PROJECT

TRAFFIC MANAGEMENT PROCEDURE



| | | |
|----------|--|-----------|
| 4.5.4 | Flood Water | 18 |
| 4.5.5 | Fog | 18 |
| 4.5.6 | Bright Sunshine | 19 |
| 4.6 | Penalty of Violations | 19 |
| 4.7 | Parking | 20 |
| 4.7.1 | Pedestrians | 20 |
| 4.7.2 | Drivers | 20 |
| 4.8 | Traffic Safety for Work Zone | 21 |
| 4.8.1 | Signs at Construction Site & Site Office Entrance-Exit | 21 |
| 4.8.2 | Traffic Control Devices | 21 |
| 4.8.3 | Work Zone Protection | 21 |
| 4.8.4 | Flagging | 22 |
| 4.8.5 | Lighting | 22 |
| 4.8.6 | Pedestrians | 22 |
| 4.9 | Disturbance to Community/Public Roads | 23 |
| 4.10 | Accidents | 24 |
| 4.11 | Complaints Management | 24 |
| 4.12 | Equipment and Material transportation | 24 |
| 5 | INSPECTION AND MONITORING | 25 |
| 5.1 | Inspection | 25 |
| 5.2 | Monitoring | 25 |
| 6 | APPENDIX | 26 |



APPENDIX A: Temporary traffic control signs during site preparation work

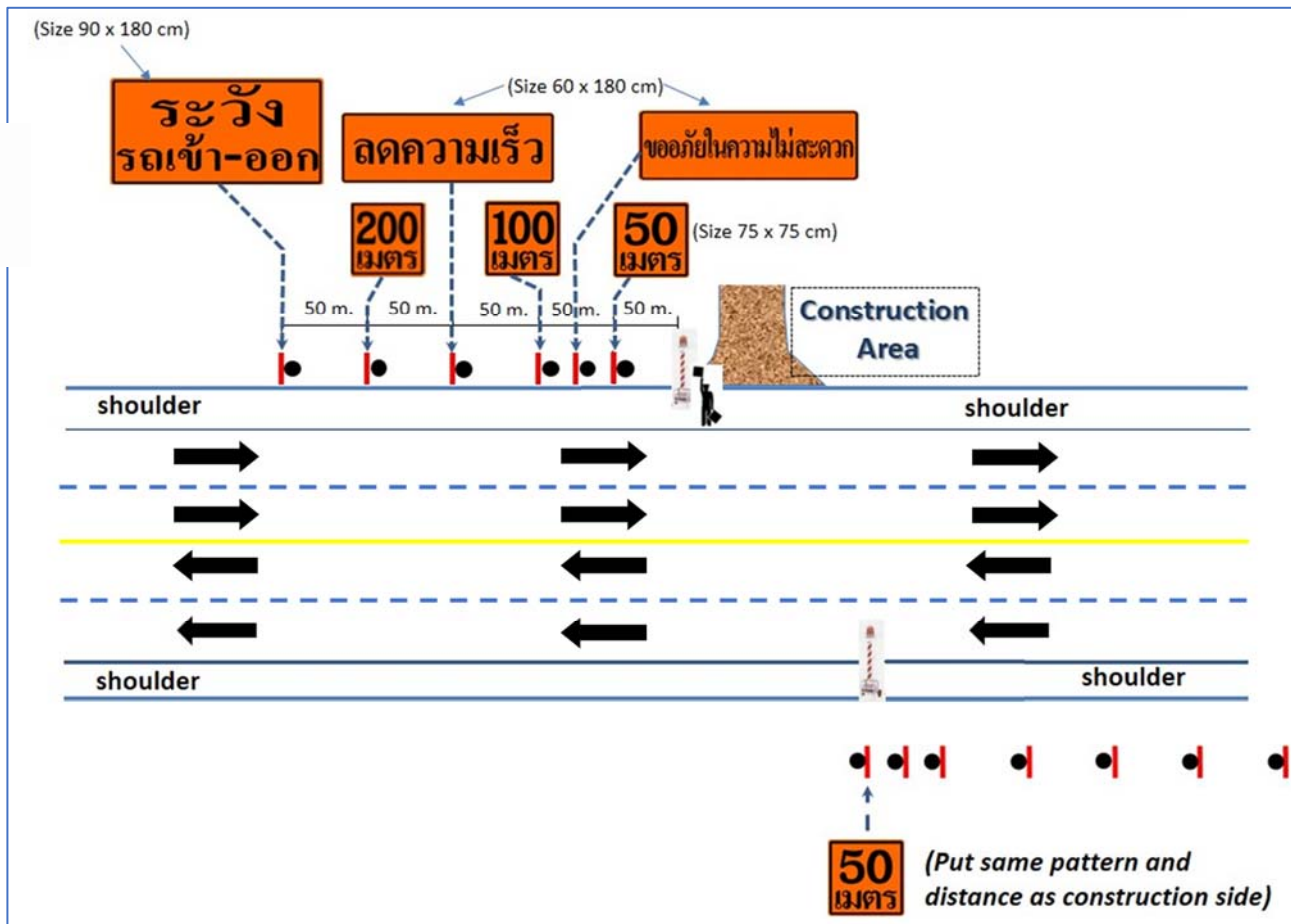



7th GAS SEPARATION PLANT PROJECT TRAFFIC MANAGEMENT PROCEDURE



APPENDIX B: Traffic control signs at entrance-exit of the site throughout the project period

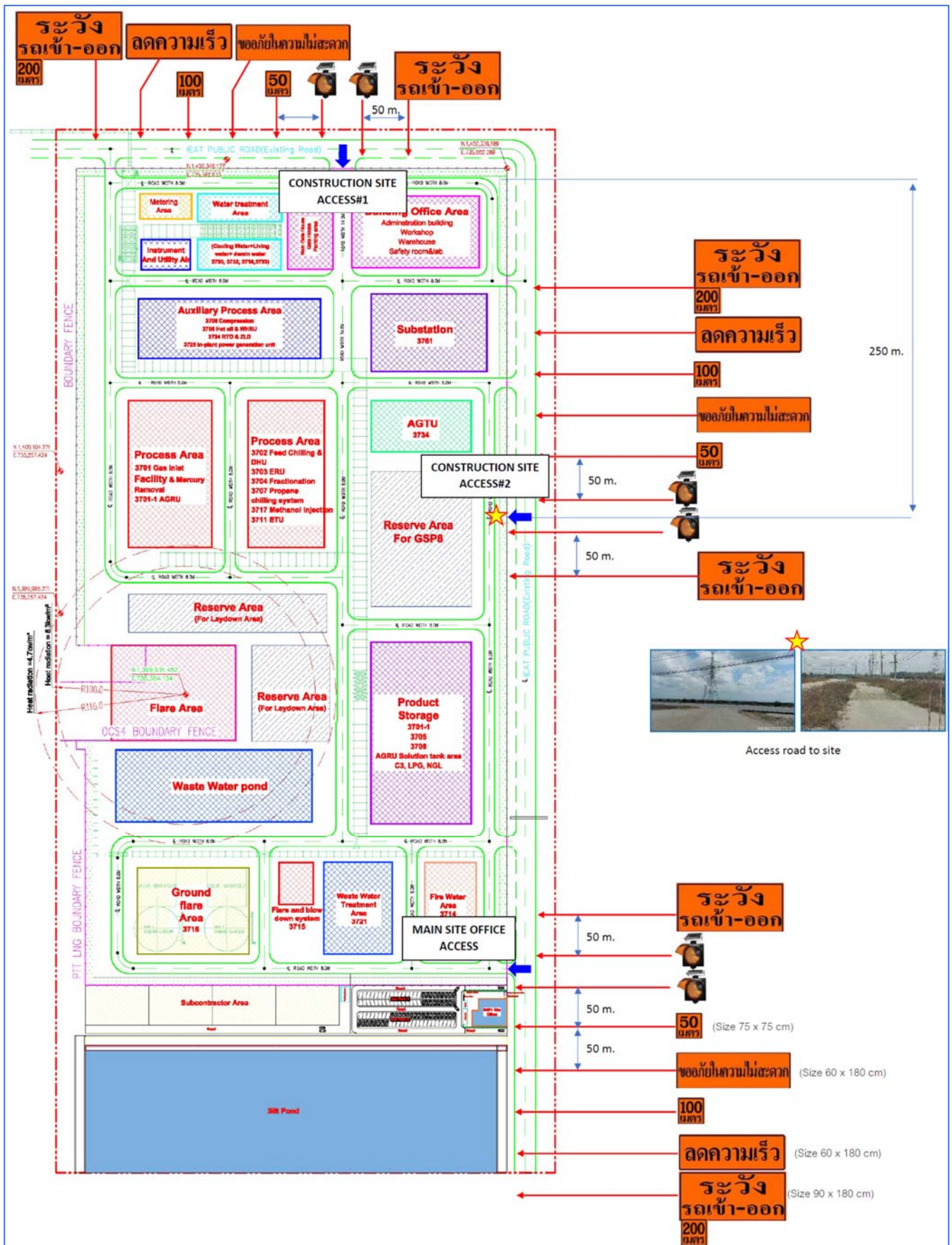



APPENDIX C

ANNOUNCEMENT OF INDUSTRIAL ESTATE AUTHORITY OF THAILAND RE:

TRAFFIC CONTROL IN INDUSTRIAL ESTATES AND PORTS IN MAP TA PHUT AREA, B.E.2557 (2014)



ประกาศการนิคมอุตสาหกรรมแห่งประเทศไทย

ที่ ๖๗ /๒๕๕๗

เรื่อง การควบคุมการจราจรในกลุ่มนิคมอุตสาหกรรมและท่าเรืออุตสาหกรรมพื้นที่มาบตาพุด

โดยที่ปัจจุบันสภาพการจราจรในกลุ่มนิคมอุตสาหกรรมและท่าเรืออุตสาหกรรมพื้นที่มาบตาพุด มีปริมาณยานพาหนะเพิ่มขึ้นเป็นลำดับตามการขยายตัวของโรงงานอุตสาหกรรม การเกิดอุบัติเหตุทางการจราจร ซึ่งเมื่อเกิดขึ้นแล้วสร้างความเสียหายต่อชีวิต ทรัพย์สิน สิ่งแวดล้อม และก่อให้เกิดปัญหาด้านการจราจรในพื้นที่ดังกล่าว การนิคมอุตสาหกรรมแห่งประเทศไทย จึงต้องกำหนดมาตรการควบคุมการจราจรในกลุ่มนิคมอุตสาหกรรม และท่าเรืออุตสาหกรรมพื้นที่มาบตาพุดเพื่อป้องกันและลดผลกระทบโดยรวมที่อาจเกิดขึ้นในอนาคตต่อไป

อาศัยอำนาจตามความในมาตรา ๒๙ (๒) แห่งพระราชบัญญัติการนิคมอุตสาหกรรมแห่งประเทศไทย พ.ศ. ๒๕๒๒ และมาตรา ๑๐ (๔) แห่งพระราชบัญญัติการนิคมอุตสาหกรรมแห่งประเทศไทย พ.ศ. ๒๕๒๒ ซึ่งแก้ไขเพิ่มเติม โดยพระราชบัญญัติการนิคมอุตสาหกรรมแห่งประเทศไทย (ฉบับที่ ๔) พ.ศ. ๒๕๕๐ ผู้ว่าการการนิคมอุตสาหกรรมแห่งประเทศไทย จึงต้องกำหนดมาตรการการควบคุมการจราจรในกลุ่มนิคมอุตสาหกรรมและท่าเรืออุตสาหกรรม พื้นที่มาบตาพุดไว้ ดังต่อไปนี้

ข้อ ๑ ในประกาศนี้

“กลุ่มนิคมอุตสาหกรรมและท่าเรืออุตสาหกรรมพื้นที่มาบตาพุด” หมายความว่า เขตพื้นที่ ที่อยู่ในความรับผิดชอบของนิคมอุตสาหกรรมมาบตาพุด นิคมอุตสาหกรรมผาแดง นิคมอุตสาหกรรมเหมราชตะวันออก (มาบตาพุด) นิคมอุตสาหกรรมเอเชีย นิคมอุตสาหกรรมอาร์ โอ แอล และท่าเรืออุตสาหกรรมมาบตาพุด

“ยานพาหนะ” หมายความว่า รถยนต์ทุกชนิด รวมถึงรถจักรยานยนต์

“ใบอนุญาตขับขี่” หมายความว่า ใบอนุญาตขับรถตามกฎหมายว่าด้วยรถยนต์ ใบอนุญาตสำหรับคนขับรถตามกฎหมายว่าด้วยรถจ้าง ใบอนุญาตขับขี่ตามกฎหมายว่าด้วยล้อเลื่อน และใบอนุญาต ผู้ประจำเครื่องอุปกรณ์การขนส่งตามกฎหมายว่าด้วยการขนส่ง

“ผู้ขับขี่” หมายความว่า ผู้ขับรถ ผู้ประจำเครื่องอุปกรณ์การขนส่งตามกฎหมายว่าด้วยการขนส่ง ผู้ลากขึ้นยานพาหนะ

“เครื่องหมายจราจร” หมายความว่า เครื่องหมายใดๆ ที่ได้ติดตั้งไว้ หรือทำให้ปรากฏในทาง สำหรับให้ผู้ขับขี่ คนเดินเท้า หรือคนที่จูง ชี หรือไล่ต้อนสัตว์ ปฏิบัติตามเครื่องหมายนั้น

“รถฉุกเฉิน” หมายความว่า รถดับเพลิงและรถพยาบาลของราชการบริหารส่วนกลาง ราชการบริหารส่วนภูมิภาคและราชการบริหารส่วนท้องถิ่น หรือรถอื่นที่ได้รับอนุญาตให้ใช้ไฟสัญญาณแสงสว่างวาบ หรือให้ใช้เสียงสัญญาณไซเรนหรือเสียงสัญญาณอย่างอื่นตามที่กฎหมายกำหนด

“รถบรรทุก” หมายความว่า รถยนต์ที่สร้างขึ้นเพื่อใช้บรรทุกสิ่งของหรือสัตว์

“รถพ่วง” หมายความว่า รถที่เคลื่อนที่ไปโดยใช้รถอื่นลากจูง

/“รถบรรทุก...



๒

“รถบรรทุกอุปกรณ์พิเศษ” (Special Equipment) หมายความว่า รถบรรทุกซึ่งใช้สำหรับงานขนย้ายอุปกรณ์ ที่มีขนาดความกว้าง ๔.๕ เมตรขึ้นไป สูง ๕.๕ เมตรขึ้นไป ยาว ๔๐ เมตรขึ้นไป (รวมรถสินค้า)

“รถยนต์ส่วนบุคคล” หมายความว่า รถยนต์นั่งส่วนบุคคลไม่เกิน ๗ คน รถยนต์นั่งส่วนบุคคลเกิน ๗ คนแต่ไม่เกิน ๑๒ คน และรถยนต์บรรทุกส่วนบุคคลที่มีน้ำหนักไม่เกิน ๑,๖๐๐ กิโลกรัม ซึ่งมีได้ใช้ประกอบการขนส่ง

“รถโดยสารส่วนบุคคล” หมายความว่า รถที่ใช้ในการขนส่งผู้โดยสารเพื่อการค้าหรือธุรกิจของตนเองซึ่งบรรทุกผู้โดยสารได้ตั้งแต่ ๑๒ ที่นั่งขึ้นไป และมีน้ำหนักไม่เกินกว่า ๑,๖๐๐ กิโลกรัมขึ้นไป

“สัญญาณจราจร” หมายความว่า สัญญาณใด ๆ ไม่ว่าจะเป็นแสดงด้วยธง ไฟ ไฟฟ้า มือ แขน เสียงนกหวีด หรือด้วยวิธีอื่นใด สำหรับให้ผู้ขับขี่ คนเดินเท้า หรือคนที่จูง ชี หรือไล่ต้อนสัตว์ ปฏิบัติตามสัญญาณนั้น

“เครื่องหมายจราจร” หมายความว่า เครื่องหมายใด ๆ ที่ได้ติดตั้งไว้ หรือทำให้ปรากฏในทางสำหรับผู้ขับขี่ คนเดินเท้า หรือคนที่จูง ชี หรือไล่ต้อนสัตว์ ปฏิบัติตาม

“วันทำการ” หมายความว่า วันทำงานปกติของทางราชการ ไม่รวมวันหยุดประจำสัปดาห์ และวันหยุดตามประเพณี

ข้อ ๒ ข้อกำหนดทั่วไปเกี่ยวกับยานพาหนะ

๒.๑ ยานพาหนะที่นำมาใช้ต้องมีสภาพมั่นคงแข็งแรง และมีความปลอดภัยต่อสุขภาพอนามัยของผู้ใช้ ผู้โดยสารหรือผู้ใช้นายพาหนะ ผู้ขับขี่ต้องจัดให้มีเครื่องยนต์ เครื่องอุปกรณ์และหรือส่วนควบที่ครบถ้วนตามที่กฎหมายกำหนด

๒.๒ ยานพาหนะที่นำมาใช้ต้องติดแผ่นป้ายเลขทะเบียน แผ่นป้าย เครื่องหมายเลขทะเบียน หรือป้ายประจำรถ ตามกฎหมายว่าด้วยรถยนต์ กฎหมายว่าด้วยการขนส่ง กฎหมายว่าด้วยล้อเลื่อน กฎหมายว่าด้วยรถลาก หรือกฎหมายว่าด้วยรถจ้าง มาใช้ในทางเดินรถ

๒.๓ ห้ามนำยานพาหนะที่มีล้อหรือส่วนที่สัมผัสกับผิวทางไม่ใช่ยางมาใช้ในการเดินทางเดินรถ เว้นแต่เป็นยานพาหนะที่ได้รับอนุญาตจากผู้รับผิดชอบของการนิคมอุตสาหกรรมแห่งประเทศไทย

๒.๔ ห้ามนำยานพาหนะที่เครื่องยนต์ก่อให้เกิดก๊าซ ผุ่น ควั่น ละออง เคมี่ หรือเสียงเกินเกณฑ์ที่กฎหมายกำหนด

๒.๕ ผู้ขับขี่ต้องปฏิบัติให้ถูกต้องตามสัญญาณจราจรและเครื่องหมายจราจรที่ได้ติดตั้งไว้ หรือทำให้ปรากฏในทาง หรือที่พนักงานเจ้าหน้าที่แสดงให้ทราบสัญญาณจราจร เครื่องหมายจราจร และความหมายของสัญญาณจราจรและเครื่องหมายจราจร

๒.๖ ผู้ขับขี่ต้องมีใบอนุญาตขับขี่ยานพาหนะตามชนิด ประเภท ที่กฎหมายกำหนด

๒.๗ ข้อกำหนดในการใช้ความเร็วและเวลา ให้เป็นไปตามตารางที่กำหนด หรือไม่เกินอัตราความเร็วที่เครื่องหมายจราจรกำหนดไว้ ดังนี้

/ประเภท...



7th GAS SEPARATION PLANT PROJECT
TRAFFIC MANAGEMENT PROCEDURE



๓

| ประเภทยานพาหนะ | ความเร็วสูงสุด ไม่เกิน | เวลาห้ามเดินรถ |
|--|---------------------------|---|
| รถจักรยานยนต์ | ๘๐ กม./ชม. | - |
| รถยนต์ส่วนบุคคล | ๘๐ กม./ชม. | - |
| รถยนต์บรรทุกขนาดเล็ก (รถกระบะ) | ๘๐ กม./ชม. | - |
| รถโดยสารส่วนบุคคล (รถตู้ รถบัส และรถโดยสารอื่นๆ) | ๘๐ กม./ชม. | - |
| รถเครน (mobile crane) | ๖๐ กม./ชม. | ๐๗.๐๐-๐๘.๐๐ น. และ ๑๖.๓๐-๑๗.๓๐ น. (เฉพาะวันทำการ) |
| รถบรรทุกวัตถุอันตราย | ๖๐ กม./ชม. | |
| รถบรรทุก รถตู้บรรทุก (container) รถพ่วง (trailer) รถกึ่งพ่วง (semi-trailer) | ๔๕ กม./ชม. | |
| รถบรรทุกอุปกรณ์พิเศษ (special equipment) | ๔๕ กม./ชม. | |

ข้อ ๓ ข้อปฏิบัติสำหรับรถจักรยานยนต์

- ๓.๑ ผู้ขับขี่และคนโดยสารต้องสวมหมวกกันน็อคทุกครั้งขณะขับขี่
- ๓.๒ ห้ามนั่งซ้อนท้ายเกิน ๑ คน
- ๓.๓ เปิดไฟหน้าทุกครั้งขณะขับขี่
- ๓.๔ ความเร็วไม่เกิน ๘๐ กม./ชม. และ/หรือไม่เกินอัตราความเร็วที่เครื่องหมายจราจร

กำหนดไว้

- ๓.๕ ผู้ขับขี่ต้องขับรถในทางเดินรถด้านซ้ายและต้องไม่ล้ำกึ่งกลางของทางเดินรถ
- ๓.๖ ห้ามเสพหรือดื่มของมึนเมาหรือมีอาการมึนเมาขณะขับขี่รถจักรยานยนต์

ข้อ ๔ ข้อปฏิบัติสำหรับรถยนต์นั่งส่วนบุคคล

- ๔.๑ ผู้ขับขี่และผู้โดยสารต้องคาดเข็มขัดนิรภัยทุกครั้ง
- ๔.๒ ห้ามผู้ขับขี่ใช้โทรศัพท์ขณะขับขี่ ยกเว้นการใช้ hand free
- ๔.๓ ความเร็วไม่เกิน ๘๐ กม./ชม. และ/หรือไม่เกินอัตราความเร็วที่เครื่องหมายจราจร

กำหนดไว้

- ๔.๔ ผู้ขับขี่ต้องขับรถในทางเดินรถด้านซ้ายและต้องไม่ล้ำกึ่งกลางของทางเดินรถ
- ๔.๕ ห้ามเสพหรือดื่มของมึนเมาหรือมีอาการมึนเมาขณะขับขี่รถยนต์
- ๔.๖ ห้ามผู้ขับขี่ขับรถโดยไม่คำนึงถึงความปลอดภัยหรือความเดือดร้อนของผู้อื่น

ข้อ ๕ ข้อปฏิบัติสำหรับรถยนต์บรรทุกขนาดเล็ก (รถกระบะ)

- ๕.๑ ผู้ขับขี่และผู้โดยสารต้องคาดเข็มขัดนิรภัยทุกครั้ง
- ๕.๒ ห้ามผู้ขับขี่ใช้โทรศัพท์ขณะขับขี่ ยกเว้นการใช้ hand free
- ๕.๓ ความเร็วไม่เกิน ๘๐ กม./ชม. และ/หรือไม่เกินอัตราความเร็วที่เครื่องหมายจราจร

กำหนดไว้

- ๕.๔ ผู้ขับขี่ต้องขับรถในทางเดินรถด้านซ้ายและต้องไม่ล้ำกึ่งกลาง ของทางเดินรถ
- ๕.๕ ห้ามเสพหรือดื่มของมึนเมาหรือมีอาการมึนเมาขณะขับขี่รถยนต์

/๕.๖ ห้ามผู้ขับ...



7th GAS SEPARATION PLANT PROJECT
TRAFFIC MANAGEMENT PROCEDURE



๔

- ๕.๖ ห้ามผู้ขับขี่ขับรถโดยไม่คำนึงถึงความปลอดภัยหรือความเดือดร้อนของผู้อื่น
- ๕.๗ การบรรทุกสิ่งของให้ปฏิบัติ ดังนี้
- ๑) ความกว้าง ได้ไม่เกินส่วนกว้างของตัวรถ
 - ๒) ความยาว
 - ด้านหน้ายื่นไม่เกินหน้าหม้อรถ
 - ด้านหลังยื่นพ้นตัวรถไม่เกิน ๒.๕๐ เมตร โดยต้องแสดงเครื่องหมาย สัญลักษณ์ที่

มองเห็นได้ชัดเจน

- ๓) ความสูง กรณีรถบรรทุกให้บรรทุกสูงจากพื้นทางได้ไม่เกิน ๓.๐๐ เมตร แต่ถ้ารถบรรทุกสูงเกินกว่า ๒.๓๐ เมตร ให้บรรทุกสูงจากพื้นทางได้ไม่เกิน ๔.๐๐ เมตร
- ๔) ต้องจัดให้มีสิ่งป้องกันคน หรือสิ่งของที่บรรทุกตกหล่น รั่วไหลส่งกลิ่น ส่องแสงสะท้อน หรือปลิวไปจากรถ อันอาจก่อให้เกิดเหตุเดือดร้อน รำคาญ ทำให้สกปรกเสื่อมเสียสุขภาพอนามัย หรือก่อให้เกิดอันตรายแก่ประชาชนหรือทรัพย์สิน

ข้อ ๖ ข้อปฏิบัติสำหรับรถยนต์โดยสาร (รถตู้ รถบัส และรถโดยสารอื่นๆ)

- ๖.๑ ผู้ขับขี่และผู้โดยสารต้องคาดเข็มขัดนิรภัยทุกครั้ง
- ๖.๒ ห้ามผู้ขับขี่ใช้โทรศัพท์ขณะขับขี่ ยกเว้นการใช้ hand free
- ๖.๓ ความเร็วไม่เกิน ๘๐ กม./ชม. และ/หรือไม่เกินอัตราความเร็วที่เครื่องหมายจราจร

กำหนดไว้

- ๖.๔ ผู้ขับขี่ต้องขับรถในทางเดินรถด้านซ้ายและต้องไม่ล้ำกึ่งกลาง ของทางเดินรถ
- ๖.๕ ห้ามเสพหรือดื่มของมึนเมาหรือมีอาการมึนเมาขณะขับขี่รถยนต์
- ๖.๖ ห้ามผู้ขับขี่ขับรถโดยไม่คำนึงถึงความปลอดภัยหรือความเดือดร้อนของผู้อื่น

ข้อ ๗ ข้อปฏิบัติสำหรับรถเครน (mobile crane)

- ๗.๑ ห้ามมีผู้โดยสารหรือบรรทุกสิ่งของใดๆ
- ๗.๒ ห้ามผู้ขับขี่ใช้โทรศัพท์ขณะขับขี่ ยกเว้นการใช้ hand free
- ๗.๓ ความเร็วไม่เกิน ๔๕ กม./ชม. และ/หรือไม่เกินอัตราความเร็วที่เครื่องหมายจราจร

กำหนดไว้

- ๗.๔ ผู้ขับขี่ต้องขับรถในทางเดินรถด้านซ้ายและต้องไม่ล้ำกึ่งกลาง ของทางเดินรถ
- ๗.๕ ห้ามเสพหรือดื่มของมึนเมาหรือมีอาการมึนเมาขณะขับขี่รถยนต์
- ๗.๖ ห้ามผู้ขับขี่ขับรถโดยไม่คำนึงถึงความปลอดภัยหรือความเดือดร้อนของผู้อื่น
- ๗.๗ ห้ามขับขี่ในเขตกลุ่มนิคมอุตสาหกรรมและท่าเรืออุตสาหกรรมพื้นที่มาบตาพุด

ในช่วงโมแรงด่วนของวันทำการ ระหว่างเวลา ๐๗.๐๐-๐๘.๐๐ น. และ ๑๖.๓๐-๑๗.๓๐ น.

- ๗.๘ ต้องทำการจัดเก็บบูม สลิงและขอเกี่ยวให้อยู่ในตำแหน่งที่ปลอดภัยก่อนการเดินทาง

ทุกครั้ง

- ๗.๙ การนำรถเครนออกจากบริษัทสู่ถนนสายหลักในช่วงที่มีการจราจรหนาแน่น ต้องจัดให้

มีผู้ให้สัญญาณทุกครั้ง

/ข้อ ๘...



7th GAS SEPARATION PLANT PROJECT TRAFFIC MANAGEMENT PROCEDURE



๕

ข้อ ๘ ข้อปฏิบัติสำหรับรถบรรทุกวัดอุณหภูมิต่อ

- ๘.๑ ผู้ขับขี่ต้องมีใบอนุญาตขับขี่ประเภทที่ ๔
- ๘.๒ ผู้ขับขี่ต้องผ่านการอบรมเกี่ยวกับการขับขี่ยานพาหนะบรรทุกวัดอุณหภูมิต่อที่นายจ้าง

จัดให้

- ๘.๓ ห้ามผู้ขับขี่ใช้โทรศัพท์ขณะขับขี่ ยกเว้นการใช้ hand free
- ๘.๔ ความเร็วไม่เกิน ๔๕ กม./ชม. และ/หรือไม่เกินอัตราความเร็วที่เครื่องหมายจราจร

กำหนดไว้

- ๘.๕ ผู้ขับขี่ต้องขับรถในทางเดินรถด้านซ้ายและต้องไม่ล้ำกึ่งกลางของทางเดินรถ
- ๘.๖ ห้ามแซงหรือตีมีนของมีนมาขณะขับขี่รถยนต์
- ๘.๗ ห้ามผู้ขับขี่ขับรถโดยไม่คำนึงถึงความปลอดภัยหรือความเดือดร้อนของผู้อื่น
- ๘.๘ ห้ามขับขี่ในเขตกลุ่มนิคมอุตสาหกรรมและทำเรืออุตสาหกรรมพื้นที่มาบตาพุด

ในช่วงเวลาของวันทำการ ระหว่างเวลา ๐๗.๐๐ - ๐๘.๐๐ น. และ ๑๖.๓๐ - ๑๗.๓๐ น.

๘.๙ การนำรถขนส่งสารเคมีอันตราย (tank car) ออกสู่ถนนสายหลักที่มีการจราจรหนาแน่น ต้องจัดให้มีผู้ให้สัญญาณทุกครั้ง

ข้อ ๙ ข้อปฏิบัติสำหรับรถบรรทุก รถตู้บรรทุก (container) รถพ่วง (trailer) รถกึ่งพ่วง (semi-trailer)

- ๙.๑ ผู้ขับขี่ต้องมีใบอนุญาตขับขี่เฉพาะ
- ๙.๒ ห้ามมีผู้โดยสาร
- ๙.๓ ห้ามผู้ขับขี่ใช้โทรศัพท์ขณะขับขี่ ยกเว้นการใช้ hand free
- ๙.๔ ความเร็วไม่เกิน ๔๕ กม./ชม. และ/หรือไม่เกินอัตราความเร็วที่เครื่องหมายจราจร

กำหนดไว้

- ๙.๕ ผู้ขับขี่ต้องขับรถในทางเดินรถด้านซ้ายและต้องไม่ล้ำกึ่งกลางของทางเดินรถ
- ๙.๖ ห้ามแซงหรือตีมีนของมีนมาขณะขับขี่รถยนต์
- ๙.๗ ห้ามผู้ขับขี่ขับรถโดยไม่คำนึงถึงความปลอดภัยหรือความเดือดร้อนของผู้อื่น
- ๙.๘ ห้ามขับขี่ในเขตกลุ่มนิคมอุตสาหกรรมและทำเรืออุตสาหกรรมพื้นที่มาบตาพุด

ในช่วงเวลาของวันทำการ ระหว่างเวลา ๐๗.๐๐ - ๐๘.๐๐ น. และ ๑๖.๓๐ - ๑๗.๓๐ น. การนำรถบรรทุกดังกล่าว ออกสู่ถนนสายหลักที่มีการจราจรหนาแน่น ต้องจัดให้มีผู้ให้สัญญาณทุกครั้ง

๙.๙ ให้ใช้อุปกรณ์ยึดตู้บรรทุกสินค้า (twist lock) ยึดตรึงตู้บรรทุกสินค้าเข้ากับตัวรถ ให้เรียบร้อยทุกครั้งก่อนทำการขนส่งและระมัดระวัง ควบคุมดูแลไม่ให้สินค้าที่บรรทุกตกหล่น รั่วไหล

ข้อ ๑๐ ข้อปฏิบัติสำหรับรถบรรทุกอุปกรณ์พิเศษ (special equipment)

- ๑๐.๑ ผู้ขับขี่ต้องมีใบอนุญาตขับขี่เฉพาะ
- ๑๐.๒ ห้ามมีผู้โดยสาร
- ๑๐.๓ ห้ามผู้ขับขี่ใช้โทรศัพท์ขณะขับขี่ ยกเว้นการใช้ hand free
- ๑๐.๔ ห้ามแซงหรือตีมีนของมีนมาขณะขับขี่
- ๑๐.๕ ความเร็วไม่เกิน ๔๕ กม./ชม. และ/หรือไม่เกินอัตราความเร็วที่เครื่องหมายจราจร

กำหนดไว้

/๑๐.๖ ต้อง...



7th GAS SEPARATION PLANT PROJECT TRAFFIC MANAGEMENT PROCEDURE



๖

๑๐.๖ ต้องจัดให้มีรถฉุกเฉินนำขบวนและดูแลความปลอดภัยตลอดเส้นทาง

๑๐.๗ ห้ามดำเนินการในเขตกลุ่มนิคมอุตสาหกรรมหรือท่าเรืออุตสาหกรรมพื้นที่มาบตาพุด

ในวันทำการ

๑๐.๘ ต้องได้รับอนุญาตจากผู้อำนวยการสำนักงานนิคมอุตสาหกรรมหรือผู้อำนวยการสำนักท่าเรืออุตสาหกรรมในเขตรับผิดชอบนั้น ๆ โดยต้องยื่นแผนการดำเนินงานพร้อมกับการขออนุญาตล่วงหน้าไม่น้อยกว่า ๑๕ วัน

๑๐.๙ กรณีมีความจำเป็นต้อง ถอด รื้อ ย้าย ปรับเปลี่ยนโครงสร้างหรือสาธารณูปการพื้นฐานในเขตกลุ่มนิคมอุตสาหกรรมหรือท่าเรืออุตสาหกรรมพื้นที่มาบตาพุดต้องได้รับอนุญาตจากรองผู้ว่าการนิคมอุตสาหกรรม ที่รับผิดชอบสายงานท่าเรืออุตสาหกรรม โดยต้องยื่นแผนการดำเนินงานพร้อมกับการขออนุญาตล่วงหน้าไม่น้อยกว่า ๓๐ วัน

๑๐.๑๐ การนำรถบรรทุกอุปกรณ์พิเศษ (special equipment) สู่ถนนสายหลักต้องจัดให้มีการจัดการจราจร การให้สัญญาณตามเงื่อนไขที่ได้รับอนุญาต

ข้อ ๑๑ กรณีที่เกิดอุบัติเหตุทางการจราจรในกลุ่มกลุ่มนิคมอุตสาหกรรมและท่าเรืออุตสาหกรรมพื้นที่มาบตาพุดแบ่งออกเป็น ๒ ลักษณะดังต่อไปนี้

๑๑.๑ อุบัติเหตุทางการจราจรที่ไม่ก่อให้เกิดความเสียหายต่อทรัพย์สินของ กนอ. หรือส่งผลกระทบต่อการจราจร ให้ดำเนินการดังต่อไปนี้

๑) ผู้พบเห็นเหตุการณ์ หรือผู้ขับขี่ แจ้งเหตุการณ์ไปยังสำนักงานนิคมอุตสาหกรรมหรือท่าเรืออุตสาหกรรมที่โรงงานตั้งอยู่หรือศูนย์เฝ้าระวังและควบคุมภาพสิ่งแวดล้อม (EMC²)

๒) เจ้าหน้าที่ของสำนักงานนิคมอุตสาหกรรมหรือท่าเรืออุตสาหกรรมที่โรงงานตั้งอยู่หรือศูนย์เฝ้าระวังและควบคุมภาพสิ่งแวดล้อม (EMC²) เดินทางยังจุดเกิดเหตุเพื่ออำนวยความสะดวกจราจร รวมถึงประสานงานในการจัดทำสัญลักษณ์แจ้งเตือนอันตราย

๓) ผู้ขับขี่หรือผู้คุมรถแจ้งเจ้าหน้าที่ตำรวจ หรือประกันภัย เพื่อดำเนินการเกี่ยวกับความเสียหายและเคลื่อนย้ายยานพาหนะไม่ให้กีดขวางการจราจรต่อไป

๑๑.๒ อุบัติเหตุทางการจราจรที่ก่อให้เกิดความเสียหายต่อทรัพย์สินของ กนอ. หรือส่งผลกระทบต่อการจราจร ให้ดำเนินการดังต่อไปนี้

๑) ผู้พบเห็นเหตุการณ์ หรือผู้ขับขี่ แจ้งเหตุการณ์ไปยังสำนักงานนิคมอุตสาหกรรมหรือท่าเรืออุตสาหกรรมที่โรงงานตั้งอยู่หรือศูนย์เฝ้าระวังและควบคุมภาพสิ่งแวดล้อม (EMC²)

๒) เจ้าหน้าที่ของสำนักงานนิคมอุตสาหกรรมหรือท่าเรืออุตสาหกรรมที่โรงงานตั้งอยู่หรือศูนย์เฝ้าระวังและควบคุมภาพสิ่งแวดล้อม (EMC²) เดินทางยังจุดเกิดเหตุเพื่อประเมินสถานการณ์และรายงานผู้บังคับบัญชา

๓) กรณีเกิดเหตุไฟไหม้ ก๊าซไวไฟรั่ว สารเคมีหกั่วไหล ให้เจ้าหน้าที่เฝ้าระวังเฝ้าและควบคุมภาพสิ่งแวดล้อม (EMC²) ทำการปิดกั้นการจราจรและแจ้งหน่วยดับเพลิงในท้องที่ทันที

๔) เจ้าหน้าที่ของสำนักงานนิคมอุตสาหกรรมหรือท่าเรืออุตสาหกรรมที่โรงงานตั้งอยู่หรือศูนย์เฝ้าระวังและควบคุมภาพสิ่งแวดล้อม (EMC²) ประสานงานเจ้าหน้าที่ตำรวจท้องที่เกิดเหตุ เพื่ออำนวยความสะดวกจราจร

๕) กรณีเกิดอุบัติเหตุอุบัติภัย ให้ปฏิบัติตามแผนปฏิบัติการภาวะฉุกเฉิน ในกลุ่มนิคมอุตสาหกรรมและท่าเรืออุตสาหกรรมพื้นที่มาบตาพุด จ.ระยอง

/๖) ผู้ประกอบ...



7th GAS SEPARATION PLANT PROJECT
TRAFFIC MANAGEMENT PROCEDURE



๗

๖) ผู้ประกอบกิจการที่เป็นเจ้าของสินค้าหรือผลิตภัณฑ์ ต้องเป็นผู้รับผิดชอบในการดำเนินการเพื่อควบคุมเหตุอุกเหิน และเคลื่อนย้ายยานพาหนะไม่ให้เกิดขวางการจราจร รวมทั้งทำความสะอาดพื้นผิวจราจรที่เกิดเหตุภายในเวลาที่มีการนิคมอุตสาหกรรมแห่งประเทศไทยกำหนด

เมื่อพ้นกำหนดเวลาตามวรรคหนึ่ง การนิคมอุตสาหกรรมแห่งประเทศไทย จะดำเนินการเคลื่อนย้ายยานพาหนะไม่ให้เกิดขวางการจราจรเอง โดยคิดค่าใช้จ่ายหรือค่าเสียหาย และค่าดำเนินการต่าง ๆ ที่เกิดขึ้นจากผู้ประกอบกิจการดังกล่าวข้างต้น

ข้อ ๑๒ การควบคุมยานพาหนะ ยานพาหนะที่มีความเสี่ยงสูงต่อการเกิดอันตราย ได้แก่ รถขนส่งวัตถุอันตราย รถขนส่งกากอุตสาหกรรม ที่เข้ามาปฏิบัติงานภายในเขตพื้นที่กลุ่มนิคมอุตสาหกรรมหรือท่าเรืออุตสาหกรรมพื้นที่มาบตาพุด โดยผู้ประกอบการโรงงานอุตสาหกรรมจะต้องแจ้งข้อมูลเกี่ยวกับยานพาหนะ ได้แก่ ชนิด ประเภท หมายเลขทะเบียน ชื่อผู้ขับขี่หรือผู้ครอบครอง และสถานที่ปฏิบัติงานประจำ โดยแจ้งมายังสำนักงานนิคมอุตสาหกรรมหรือท่าเรืออุตสาหกรรมพื้นที่นั้น เพื่อให้การควบคุมเป็นไปอย่างมีประสิทธิภาพ

ข้อ ๑๓ การรณรงค์ส่งเสริมความปลอดภัยด้านการจราจร เพื่อให้การควบคุม ดูแลยานพาหนะที่ผ่านเข้า-ออกภายในเขตพื้นที่กลุ่มนิคมอุตสาหกรรมและท่าเรืออุตสาหกรรมพื้นที่มาบตาพุดเป็นไปอย่างมีประสิทธิภาพ และได้รับความร่วมมือจากทุกภาคส่วน การนิคมอุตสาหกรรมแห่งประเทศไทย ได้กำหนดมาตรการรณรงค์เพื่อสร้างความตระหนักและให้ความรู้แก่ผู้ใช้ยานพาหนะ โดยจัดให้มีสัปดาห์การรณรงค์ เพื่อความปลอดภัยทางการจราจรอย่างน้อยปีละ ๒ ครั้ง (มีนาคม และ พฤศจิกายน) โดยประสานความร่วมมือกับผู้ประกอบกิจการโรงงาน ผู้รับจ้างเจ้าหน้าที่ตำรวจ เจ้าหน้าที่ขนส่ง รวมถึงหน่วยงานที่เกี่ยวข้องอื่น ๆ เพื่อจัดกิจกรรมรณรงค์

ข้อ ๑๔ นอกเหนือที่ได้กำหนดไว้แล้วตามประกาศนี้ ให้เป็นไปตามกฎหมายว่าด้วยการจราจรทางบก และกฎหมายอื่นที่เกี่ยวข้อง

ข้อ ๑๕ ในกรณีที่มีกฎกระทรวงออกตามความในกฎหมายว่าด้วยการจราจรทางบกกำหนดความเร็วสำหรับรถแตกต่างจากที่กำหนดไว้ในประกาศนี้ ให้ผู้ใช้รถถือปฏิบัติตามกฎกระทรวงดังกล่าว

ข้อ ๑๖ ในกรณีผู้ใดฝ่าฝืนหรือไม่ปฏิบัติตามประกาศนี้หรือบทบัญญัติตามกฎหมายว่าด้วยการจราจรทางบกหรือกฎหมายอื่นเกี่ยวกับรถนั้นๆ ในกลุ่มนิคมอุตสาหกรรมและท่าเรืออุตสาหกรรมพื้นที่มาบตาพุด ให้เจ้าพนักงานจราจรหรือพนักงานเจ้าหน้าที่ตามกฎหมายว่าด้วยการจราจรทางบกได้ปฏิบัติไว้

ภายใต้บังคับตามวรรคหนึ่ง หากเป็นการกระทำโดยจงใจให้เกิดอันตรายต่อชีวิตและทรัพย์สิน หรือถูกกล่าวหาว่าตักเตือนหรือถูกดำเนินคดีเกี่ยวกับด้านการจราจรมาก่อนแล้ว ก่อ. อาจจะไม่อนุญาตให้ผู้นั้นเข้าพื้นที่นิคมอุตสาหกรรมหรือดำเนินการอื่นใดตามที่เห็นสมควรก็ได้

ทั้งนี้ ตั้งแต่บัดนี้เป็นต้นไป

ประกาศ ณ วันที่ ๓๑ กรกฎาคม ๒๕๕๗

(นายวีรพงศ์ ไชยเพิ่ม)

ผู้ว่าการการนิคมอุตสาหกรรมแห่งประเทศไทย

ภาคผนวก ข-11

แผนที่เส้นทางการเดินรถภายในพื้นที่โครงการ



เส้นทางเดินรถภายในโครงการ



ภาคผนวก ข-12
สัญญาการใช้น้ำประปาชั่วคราว
ในเขตนิคมอุตสาหกรรมมาบตาพุด



ที่ อก ๕๑๐๖.๕/๐๐๕๒



๑๖ มกราคม ๒๕๖๖

สำนักงานนิคมอุตสาหกรรมมาบตาพุด
เลขที่ ๑ ถนนไอ-หนึ่ง ตำบลมาบตาพุด
อำเภอเมือง จังหวัดระยอง ๒๑๑๕๐

เรื่อง อนุญาตให้ใช้น้ำประปา (ชั่วคราว)

เรียน ผู้จัดการ กิจการร่วมค้า ซีพีพี-ซีพีพีบี-ซีพีอีซีซี

อ้างถึง หนังสือที่ จ-CR-๐๐๑/๒๕๖๖ ลงวันที่ ๙ มกราคม ๒๕๖๖

- สิ่งที่ส่งมาด้วย ๑. รายละเอียดค่าธรรมเนียมฯ และเงินประกันสัญญาการใช้น้ำ
๒. แบบคำขอใช้น้ำและรายละเอียดเอกสารประกอบคำขอใช้น้ำ

ตามที่ กิจการร่วมค้า ซีพีพี-ซีพีพีบี-ซีพีอีซีซี ได้ส่งหนังสือขอใช้น้ำประปา (ชั่วคราว) เพื่อใช้ในโครงการก่อสร้างโรงแยกก๊าซธรรมชาติ หน่วยที่ ๗ ของ บริษัท ปตท. จำกัด (มหาชน) พื้นที่ถนนไอ-๘ เขตท่าเรืออุตสาหกรรมมาบตาพุด รายละเอียดตามที่อ้างถึงนั้น

สนพ. ได้พิจารณาแล้วอนุญาตให้กิจการร่วมค้าฯ เป็นผู้ใช้น้ำประปา (ชั่วคราว) ได้ ทั้งนี้ สำนักงานนิคมอุตสาหกรรมมาบตาพุด (สนพ.) ขอแจ้งให้กิจการร่วมค้าฯ รับทราบและดำเนินการดังนี้

๑. กิจการร่วมค้าฯ ต้องเป็นผู้รับผิดชอบและบำรุงรักษาท่อน้ำและอุปกรณ์รับน้ำต่าง ๆ โดยเริ่มตั้งแต่จุดเชื่อมต่อจากท่อเมนหลักของ สนพ. ให้อยู่ในสภาพที่สมบูรณ์พร้อมใช้งานอย่างมีประสิทธิภาพตลอดระยะเวลา
๒. ให้กิจการร่วมค้าฯ เตรียมเอกสารและรายละเอียดรูปแบบการติดตั้งอุปกรณ์รับน้ำประกอบคำขอใช้น้ำ เพื่อติดต่อทำสัญญาใช้น้ำกับ สนพ. พร้อมทั้งชำระค่าธรรมเนียมฯ และเงินประกันสัญญาการใช้น้ำ รายละเอียดตามสิ่งที่ส่งมาด้วย

จึงเรียนมาเพื่อโปรดทราบ และดำเนินการ

ขอแสดงความนับถือ

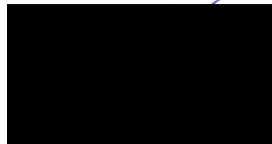

ผู้อำนวยการสำนักงานนิคมอุตสาหกรรมมาบตาพุด

สำเนาเรียน - บริษัท โกลบอล ยูทิลิตี้ เซอร์วิส จำกัด

งานกำกับประกอบกิจการและระบบสาธารณูปโภค

โทรศัพท์ ๐๓๘-๖๘๓๔๓๐-๖ , ๐๓๘-๖๘๓๔๓๐

โทรสาร ๐๓๘-๖๘๓๔๔๑

คำขอรับใช้น้ำ

เขตนิคมอุตสาหกรรมมาบตาพุด

แปลงที่ดินเลขที่.....



ประเภท () น้ำดิบ () น้ำประปา
การขอใช้น้ำ () ถาวร () ชั่วคราว

วันที่.....เดือน.....พ.ศ.

1. ข้าพเจ้า.....โดย.....มีความประสงค์จะ
ขอใช้น้ำ ของการนิคมอุตสาหกรรมแห่งประเทศไทย โดยมีวัตถุประสงค์เพื่อ.....

2. ข้าพเจ้า ได้ยื่นเอกสารหลักฐานเพื่อประกอบการพิจารณา ดังนี้

- () 2.1 สำเนาบัตรประจำตัวประชาชน และสำเนาทะเบียนบ้านของผู้ยื่นคำขอ
- () 2.2 หนังสือมอบอำนาจ พร้อมทั้งสำเนาบัตรประจำตัวประชาชนของผู้รับมอบอำนาจ (กรณีมอบอำนาจ)
- () 2.3 สำเนาหนังสือรับรองการจดทะเบียนนิติบุคคล ปีปัจจุบัน
- () 2.4 สำเนาสัญญาเช่าที่ดิน/ใบอนุญาตให้เช่าที่ดินฯ
- () 2.5 แบบรายละเอียดการประกอบติดตั้งอุปกรณ์ใช้น้ำ
- () 2.6 อื่นๆ

3. ข้าพเจ้า ขอสัญญาต่อการนิคมอุตสาหกรรมแห่งประเทศไทย ดังนี้

- 3.1 ข้าพเจ้าจะปฏิบัติตามกฎหมาย ข้อบังคับ ระเบียบ และประกาศของการนิคมอุตสาหกรรมแห่งประเทศไทย ที่มีอยู่ หรือ
ที่ประกาศเปลี่ยนแปลงภายหลัง
- 3.2 ข้าพเจ้า จะชำระเงินประกันการใช้น้ำ ค่าน้ำและค่าธรรมเนียมต่างๆ ในอัตราตามประกาศของ การนิคมอุตสาหกรรม
แห่งประเทศไทย ที่มีอยู่หรือที่จะเปลี่ยนแปลงภายหลัง
- 3.3 เมื่อข้าพเจ้าได้รับอนุมัติให้เป็นผู้ใช้น้ำแล้ว ข้าพเจ้า ยินยอมทำสัญญาการใช้น้ำตามแบบที่ การนิคมอุตสาหกรรมแห่ง
ประเทศไทย กำหนด

ลงชื่อ.....ผู้ยื่นคำขอ
(.....)

สำหรับเจ้าหน้าที่

| | |
|---|--|
| <ul style="list-style-type: none">- รับคำขอและเอกสารประกอบวันที่.....- เอกสาร () ครบถ้วน () ไม่ครบถ้วน- แบบรายละเอียด () ถูกต้อง () ต้องแก้ไข- ขนาดมาตรวัดน้ำ.....ขนาดท่อเดิม..... | <div>() อนุมัติ () ไม่อนุมัติ</div> <div>.....</div> <div>(นายฉกาจ พัฒนศรี)</div> <div>ผอ.สนพ.</div> |
| <ul style="list-style-type: none">- เรียน ผอ.สนพ.() เห็นสมควรอนุญาต() ไม่เห็นสมควรอนุญาต <div>ลงชื่อ.....ผู้ตรวจสอบเอกสาร</div> <div>ลงชื่อ.....ผู้ตรวจสอบแบบรายละเอียด</div> | <ul style="list-style-type: none">- ค่าธรรมเนียมใช้น้ำ.....บาท- ค่าประกันใช้น้ำ.....บาท- เลขที่ใบเสร็จค่าธรรมเนียมฯ.....- เลขที่ใบเสร็จค่าประกันฯ.....- หมายเลขมาตร.....ชื่อ.....- วันที่เริ่มใช้น้ำ.....เลขในมาตร..... |

สัญญาการใช้น้ำประปา (ชั่วคราว)
ในเขตนิคมอุตสาหกรรมมาบตาพุด
ทำที่ สำนักงานนิคมอุตสาหกรรมมาบตาพุด



สัญญาเลขที่ สทพ.ป. 008/66

วันที่ 26 เดือน มกราคม พ.ศ. 2566

ตามที่ การนิคมอุตสาหกรรมแห่งประเทศไทย ได้อนุมัติให้ กิจการร่วมค้า ซีพีที-ซีพีทีบี-ซีพีอีซีซี โดย นางสาวธรรณัท สิริชัย ที่อยู่เลขที่ 21/2 หมู่ที่ 2 ตรอก / ซอย - ถนน - ตำบล / แขวง บ้านใหม่ อำเภอ / เขต บางใหญ่ จังหวัด นนทบุรี เป็นผู้ใช้น้ำประปา (ชั่วคราว) ของการนิคมอุตสาหกรรมแห่งประเทศไทย ในห้องเลขที่ - แปลงที่ดิน เลขที่ ใช้ในการก่อสร้างโรงแยกก๊าซธรรมชาติ หน่วยที่ ๗ ของ บริษัท ปตท. จำกัด (มหาชน) เขตท่าเรืออุตสาหกรรมมาบตาพุด ซึ่งต่อไปเรียกว่า ผู้ใช้น้ำ ขอทำสัญญาการใช้น้ำประปา (ชั่วคราว) ไว้ต่อ การนิคมอุตสาหกรรมแห่งประเทศไทย ดังต่อไปนี้

ข้อ 1 ผู้ใช้น้ำ ตกลงยินยอมปฏิบัติตามกฎหมาย ข้อบังคับ ระเบียบ และประกาศของ การนิคมอุตสาหกรรมแห่งประเทศไทย อันเกี่ยวเนื่องกับเรื่องน้ำประปาที่ให้อยู่ หรือที่จะเปลี่ยนแปลงแก้ไขหรือตราขึ้นใหม่ทุกประการ

ข้อ 2 ในวันทำสัญญานี้ ผู้ใช้น้ำได้นำเงินสดเป็นจำนวนเงิน 10,000 บาท มามอบไว้แก่การนิคมอุตสาหกรรมแห่งประเทศไทย เพื่อเป็นการประกันการใช้น้ำประปาแล้ว

ข้อ 3 ผู้ใช้น้ำตกลงยินยอมชำระเงินค่าน้ำประปาและค่าธรรมเนียมต่าง ๆ ในอัตราตามประกาศของ การนิคมอุตสาหกรรมแห่งประเทศไทย ที่ประกาศให้อยู่ในปัจจุบันและที่จะประกาศเปลี่ยนแปลงในภายหลัง

ข้อ 4 ผู้ใช้น้ำตกลงยินยอมให้สัญญานี้มีผลบังคับใช้ตั้งแต่วันที่ 26 เดือน มกราคม พ.ศ. 2566 และตลอดไป จนกว่า การนิคมอุตสาหกรรมแห่งประเทศไทย จะบอกเลิกสัญญาหรือผู้ใช้น้ำขอเลิกสัญญา หรือได้โอนสิทธิการใช้น้ำให้แก่ผู้อื่น โดยความยินยอมของ การนิคมอุตสาหกรรมแห่งประเทศไทย จึงจะถือว่าสัญญานี้เป็นอันระงับ

สัญญานี้ทำขึ้นสองฉบับมีข้อความอย่างเดียวกัน ผู้ใช้น้ำได้อ่านเข้าใจข้อความโดยละเอียด จึงได้ลงลายมือชื่อพร้อมทั้งประทับตรา (ถ้ามี) ไว้เป็นสำคัญต่อหน้าพยาน โดยผู้ใช้น้ำเก็บไว้หนึ่งฉบับ และการนิคมอุตสาหกรรมแห่งประเทศไทยเก็บไว้หนึ่งฉบับ

ลงชื่อ ผู้ใช้น้ำ
(.....)

ลงชื่อ ตัวแทนการนิคมอุตสาหกรรมแห่งประเทศไทย
(.....)

ลงชื่อ พยาน
(.....)

ลงชื่อ พยาน
(.....)

ภาคผนวก ข-13

เอกสารรับรองคุณภาพน้ำดื่มจากร้านค้า



ร่วมสนับสนุนการจัดทำข่าวพิเศษ “บริษัท สตาร์ ปิโตรเลียม รีไฟน์นิ่ง จำกัด (มหาชน) (SPRC)”

ในโอกาสเดินทางขยายลงทุนปี 62 เพื่อปรับปรุงประสิทธิภาพของเครื่องจักรและอุปกรณ์
พร้อมเพิ่มกำลังการผลิตในหน่วยกลั่นน้ำมันดิบและหน่วยผลิตปลายน้ำ
รองรับความต้องการของภาคการตลาดทั้งในและต่างประเทศ



บริษัท ไดมอนด์ เฟรช วอเตอร์ จำกัด
DIAMOND FRESH WATER CO., LTD.



ผลิตและจำหน่ายน้ำดื่ม ด้วยระบบการผลิต REVERSE OSMOSIS โดยผ่านกระบวนการ SOFTENER /FILTRATION/REVERSE OSMOSIS/UV/OZONE กระบวนการผลิตสินค้า น้ำดื่มและน้ำขวด ตั้งแต่ขั้นตอนการล้าง, บรรจุ และปิดฝา ด้วยเครื่องจักรอัตโนมัติ เพื่อให้ผู้บริโภคมั่นใจในความสะอาดและปลอดภัย ตามมาตรฐาน GMP และ FOOD SAFETY ภายใต้สโลแกนของบริษัท (Slogan) “น้ำดื่มสะอาดใสบริสุทธิ์ดุจดวงมณี” ได้รับมาตรฐาน GMP จาก FDA กระทรวงสาธารณสุข รับรองการตรวจโดยบริษัท SGS (ประเทศไทย) นอกจากนี้ในการผลิตน้ำขวด ยังรับผลิตสินค้าในแบรนด์ลูกค้า BRAND "O.E.M" อีกด้วย



37/2-3 ม.2 ต.มาบข่า อ.นิคมพัฒนา จ.ระยอง 21180

โทร : 038-035655-6, Hotline : 038-968869 Fax : 038-035727
E-mail : dmf_rayong@hotmail.com, chanapol2502@gmail.com
www.diamondfresh.co.th



ติดต่อ

ฝ่ายขายและการตลาด

094-8863486, 087-7818830





ใบอนุญาตผลิตอาหาร

ใบอนุญาตที่ 21-2-03351

ใบอนุญาตฉบับนี้แสดงว่า
บริษัท ไคมอนด์ เฟรช วอเตอร์ จำกัด

โดยมี

เป็นผู้ดำเนินการ

เพื่อแสดงว่าเป็นผู้ได้รับอนุญาตให้ตั้งโรงงานผลิตอาหารเพื่อจำหน่ายตามมาตรา 14 แห่งพระราชบัญญัติอาหาร พ.ศ. 2522

| ณ สถานที่ผลิต ชื่อ | | บริษัท ไคมอนด์ เฟรช วอเตอร์ จำกัด | | อยู่เลขที่ | 37/2-3 |
|--------------------|-----------|-----------------------------------|-----------|-----------------------|-----------|
| ตรอก / ซอย | - | ถนน | - | หมู่ที่ 2 | ตำบล/แขวง |
| อำเภอ | นิคมพัฒนา | จังหวัด | ระยอง | และมีสถานที่เก็บอาหาร | |
| อยู่เลขที่ | 37/2-3 | ตรอก/ซอย | - | ถนน | - |
| ตำบล/แขวง | มาบข่า | อำเภอ | นิคมพัฒนา | จังหวัด | ระยอง |

ใบอนุญาตฉบับนี้ให้ใช้ได้จนถึงวันที่ 31 ธันวาคม พ.ศ. 2553 และให้ใช้ได้เฉพาะสถานที่ผลิตและสถานที่
เก็บอาหารที่ระบุไว้ในใบอนุญาตฉบับนี้เท่านั้น

ให้ไว้ ณ วันที่ ๑

เดือน

มิถุนายน พ.ศ. 2551

ตำแหน่ง

นายแพทย์สาธารณสุขจังหวัดระยอง
ผู้อนุญาต

ราชการต่ออายุใบอนุญาต

ราชการต่ออายุใบอนุญาต ครั้งที่ ๑

ให้ต่ออายุใบอนุญาตฉบับนี้จนถึง

วันที่ ๓๑ ธันวาคม พ.ศ. ๒๕๕๖

(ลายมือชื่อ)

หัวหน้ากลุ่มงานคุ้มครองผู้บริโภค

ราชการต่ออายุใบอนุญาต ครั้งที่ ๒

ให้ต่ออายุใบอนุญาตฉบับนี้จนถึง

วันที่ ๓๑ ธันวาคม พ.ศ. ๒๕๕๗

(ลายมือชื่อ)

หัวหน้ากลุ่มงานคุ้มครองผู้บริโภคและเภสัชสาธารณสุข

26 ส.ค. 2556

ราชการต่ออายุใบอนุญาต ครั้งที่ ๓

ให้ต่ออายุใบอนุญาตฉบับนี้จนถึง

วันที่ ๓๑ ธันวาคม พ.ศ. ๒๕๕๘

(ลายมือชื่อ)

หัวหน้ากลุ่มงานคุ้มครองผู้บริโภคและเภสัชสาธารณสุข

ราชการต่ออายุใบอนุญาต ครั้งที่ ๔

ให้ต่ออายุใบอนุญาตฉบับนี้จนถึง

วันที่ ๓๑ ธันวาคม พ.ศ. ๒๕๕๙

(ลายมือชื่อ)

หัวหน้ากลุ่มงานคุ้มครองผู้บริโภคและเภสัชสาธารณสุข

20 ส.ค. 2562

อาหารกำหนดคุณภาพหรือมาตรฐาน ได้แก่ น้ำบริโภคในภาชนะบรรจุที่ปิดสนิท

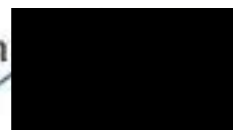

อนุญาตให้เพิ่มรายการเครื่องมือ เครื่องจักร จาก 41.05 แรงม้า เป็น 116.2 แรงม้า
ทั้งนี้ ตั้งแต่วันที่ ๒๖ กุมภาพันธ์ 2557 เป็นต้นไป



นายแพทย์สาธารณสุขจังหวัดระยอง



อนุญาตให้เพิ่มเครื่องมือ เครื่องจักร ในการผลิต จากจำนวน 116.2 แรงม้า เป็นจำนวน 138.8 แรงม้า
ทั้งนี้ ตั้งแต่วันที่ ๓๐ ธันวาคม 2559 เป็นต้นไป



นายแพทย์สาธารณสุขจังหวัดระยอง

คำเตือน

กรณีการประกอบกิจการอาจก่อให้เกิดอันตราย
ความเสียหาย หรือความเดือดร้อนอย่างร้ายแรง
จะถูกสั่งให้หยุดประกอบกิจการโรงงาน หรือปิด
โรงงานทันที จนกว่าจะแก้ไขปรับปรุงโรงงานได้



เลขทะเบียนโรงงานรูปแบบเดิม

เลขที่...จ3-20(1)-9/631น.....

ร.จ. 4

ลำดับที่ 1

ทะเบียนโรงงานเลขที่

20210120325635

ใบอนุญาตประกอบกิจการโรงงาน

ที่ ป.27 / 2563

กระทรวงอุตสาหกรรม

วันที่ 17 เดือน มิถุนายน พ.ศ. 2563

อนุญาตให้ บริษัท ไคมอนด์ เฟรช วอเตอร์ จำกัด สัญชาติ ไทย

อยู่บ้าน/สำนักงานเลขที่ 37/2-3 ตรอก/ซอย - ถนน -

หมู่ที่ 2 ตำบล/แขวง มามข้า อำเภอ/เขต นิคมพัฒนา จังหวัด ระยอง

ชื่อโรงงาน บริษัท ไคมอนด์ เฟรช วอเตอร์ จำกัด

ประเภทหรือชนิดของโรงงานลำดับที่ 20(1)

ประกอบกิจการ ผลิตภัณฑ์เคมี

กำลังเครื่องจักร -150.5- แรงม้า จำนวนคนงาน -41- คน

ตั้งอยู่ ณ เลขที่ 37/2-3 ตรอก / ซอย - ถนน -

หมู่ที่ 2 คลอง - แม่น้ำ - ตำบล/แขวง มามข้า

อำเภอ/เขต นิคมพัฒนา จังหวัด ระยอง

ประกอบกิจการได้โดยให้เริ่มประกอบกิจการโรงงานภายในกำหนด -120- วัน นับแต่บัดนี้เป็นต้นไป

ทั้งนี้มีการสำราญสำคัญ ดังต่อไปนี้

- (1) เงื่อนไขการอนุญาตให้ประกอบกิจการโรงงาน และการเปลี่ยนแปลงเงื่อนไข
- (2) การแจ้งประกอบกิจการโรงงาน กำหนดสิ้นอายุใบอนุญาต และการต่ออายุใบอนุญาต
- (3) ใบอนุญาตขยายโรงงาน
- (4) เงื่อนไขการอนุญาตให้ขยายโรงงาน และการเปลี่ยนแปลงเงื่อนไข
- (5) การแจ้งประกอบกิจการโรงงานในส่วนที่ขยาย
- (6) บันทึกการเปลี่ยนแปลงต่างๆ
- (7) การอนุญาตโอนการประกอบกิจการโรงงาน
- (8) บันทึกการชำระค่าธรรมเนียมรายปี
- (9) ลำดับและจำนวนของเอกสาร

- แสดงไว้ในลำดับที่ 2
- แสดงไว้ในลำดับที่ 3
- แสดงไว้ในลำดับที่ 4
- แสดงไว้ในลำดับที่ 5
- แสดงไว้ในลำดับที่ 6
- แสดงไว้ในลำดับที่ 7
- แสดงไว้ในลำดับที่ 8
- แสดงไว้ในลำดับที่ 9
- แสดงไว้ในลำดับที่ 10

ลงชื่อ

(

อุตสาหกรรมจังหวัดระยอง
ผู้ได้รับมอบหมายให้ออกใบอนุญาต

ผู้อนุญาต

)



บริษัท ทรัพย์เพิ่มพูน บริการ จำกัด

SUPERMPOON SERVICE CO.,LTD



21/8 ถนนมาบตาพุดพัน ตำบลมาบตาพุด
อำเภอเมือง จังหวัดระยอง 21150

ติดต่อ : 061-5946978 (คุณเอก),
094-4320567 (คุณกร)

บริษัท ทรัพย์เพิ่มพูน บริการ จำกัด

SUBPERMPOON SERVICE CO.,LTD

เลขประจำตัวผู้เสียภาษี 0215563000093

นโยบายด้านคุณภาพ

บริษัทฯ มุ่งเน้นคุณภาพในการทำงานและบริการให้แก่ลูกค้า โดยกำหนดแนวทางการทำงานไว้ดังนี้

- ▶ พนักงานในองค์กรจะต้องมีความรู้ความสามารถที่จะปฏิบัติงานตามหน้าที่ของตนเอง โดยจัดให้มีการจัดฝึกอบรมพัฒนาทักษะและประสบการณ์อย่างต่อเนื่อง
- ▶ บริษัทฯ สามารถส่งมอบงานได้ทันเวลาและสนองความต้องการของลูกค้าได้อย่างดียิ่ง
- ▶ ผู้บริหารให้การสนับสนุนทรัพยากรบุคคลอย่างเพียงพอ เพื่อปฏิบัติตามนโยบายคุณภาพขององค์กรได้
- ▶ จัดให้มีการตรวจสอบคุณภาพต่างๆ อย่างต่อเนื่องเป็นระบบ
- ▶ การรับประกันคุณภาพจะงานอย่างเต็มที่ครบถ้วน เพื่อเป็นประโยชน์แก่เจ้าของโครงการทั้งภาครัฐและภาคเอกชน



ผลิตภัณฑ์ Product

น้ำดื่มถัง



น้ำดื่มถังใส (เขียว)
 15.-



น้ำดื่มถังใส (ฟ้า)
 35.-

น้ำดื่มแพ็ค

ราคา



| | หน่วย | ราคา |
|--------------------------|--------|---------------------------|
| 1.น้ำแพ็ค ยี่ห้อ SSP | 1 แพ็ค | 40.- 350ml, 600ml, 1000ml |
| 2.น้ำแพ็ค ยี่ห้อ Nestle | 1 แพ็ค | 55.- |
| 3.น้ำแพ็ค ยี่ห้อ คริสตัล | 1 แพ็ค | 55.- |
| 4.น้ำแพ็ค ยี่ห้อ 333 | 3 แพ็ค | 100.- |

น้ำแข็ง



น้ำแข็งก้อน
22.- / 1 กิโล



น้ำแข็งหลอด
40.- / 1 ถัง



น้ำแข็งโม้
40.- / 1 ถัง

ราคาเช่า โต๊ะ / เก้าอี้ / พัดลม / เต็นท์ขนาดต่างๆ

| 1.เต็นท์ | จำนวน | ราคา | หมายเหตุ |
|---------------------|-------|----------------|--------------------|
| ขนาด 3*6 เมตร | 1 | 2.000 | |
| ขนาด 5*8 เมตร | 1 | 2.500 | จั่ว / โค้ง |
| ขนาด 5*12 เมตร | 1 | 3.000 | จั่ว / โค้ง |
| 2.เก้าอี้พลาสติก | 1 | 100 / ต่อเดือน | |
| 3.โต๊ะกลม 1 ชุด | 1 | 500 / ต่อเดือน | พร้อมเก้าอี้ 8 ตัว |
| 4.โต๊ะเหลี่ยม 1 ชุด | 1 | 600 / ต่อเดือน | พร้อมเก้าอี้ 6 ตัว |
| 5.พัดลมพร้อมสายไฟ | 1 | 120 / ต่อวัน | |



ตู้น้ำแข็งขนาดต่างๆ

ขนาด



40 L.

300 L.

60 L.

450 L.

100 L.

800 L.

200 L.

850 L.



ผลิตภัณฑ์แบบต่าง ๆ



แผนที่สำนัางาน





กรมวิทยาศาสตร์การแพทย์
Department of Medical Sciences

ต้นฉบับ

ศูนย์วิทยาศาสตร์การแพทย์ที่ 6 ชลบุรี

59/2 หมู่ 3 ต.เสม็ด อ.เมือง จ.ชลบุรี 20000

โทรศัพท์ 03878 4006-7 โทรสาร 03845 5165

<http://rmsc6.dmsc.moph.go.th>



หมายเลขทะเบียน 4034/50

รายงานผลการทดสอบ

เลขที่รายงาน R66020200670

หน้า 1 ของ 3 หน้า

| | |
|------------------------------|----------------|
| หนังสือส่งที่ - | ผู้ส่งตัวอย่าง |
| ลงวันที่ - | ที่อยู่ |
| วันที่รับตัวอย่าง 11/01/2566 | |

| | |
|-----------------------------|----------------------|
| หมายเลขตัวอย่าง 66003090001 | วันที่เก็บตัวอย่าง - |
|-----------------------------|----------------------|

| | |
|--|----------------------------------|
| ชนิดตัวอย่าง น้ำบริโภคในภาชนะบรรจุที่ปิดสนิท | ปริมาณที่รับ 1 ถึง ถึงละ 20 ลิตร |
|--|----------------------------------|

| | |
|--|--|
| ชื่อตัวอย่าง น้ำดื่ม ตราพันธุ์พญานาคาทุค | |
|--|--|

| | |
|----------------|--|
| ลักษณะตัวอย่าง | ของเหลวใส ไม่มีสี ไม่มีตะกอน บรรจุในถังพลาสติกใส ปิดด้วยฝาพลาสติก อลูมิเนียมแข็ง ชื่อตัวอย่าง ผู้ผลิต ระบุ: น้ำดื่มพันธุ์พญานาคาทุค สถานที่ผลิต ระบุ: 18/51 ช.ประชาชื่น ถ.เนินพยอม(ซอย6) ต.มาบตาพุด อ.เมืองระยอง จ.ระยอง ปริมาตรสุทธิ ระบุ: 18.9 ลิตร เลขสารบบอาหาร 21-2-00762-6-0001 |
|----------------|--|

| รายการทดสอบ | ผลการทดสอบ | วิธีทดสอบ | มาตรฐานกำหนด |
|--|--------------|--|--------------|
| Coliforms MPN ต่อ 100 มิลลิลิตร | น้อยกว่า 1.1 | APHA, AWWA, WEF 2017 (9221 A-C) | น้อยกว่า 2.2 |
| Escherichia coli ต่อ 100 มิลลิลิตร | ไม่พบ | APHA, AWWA, WEF 2017 (9221 A-B, G, 9225 C-D) | ไม่พบ |
| Staphylococcus aureus CFU ต่อ 100 มิลลิลิตร* | น้อยกว่า 1 | APHA, AWWA, WEF 2017 (9213 B) | ไม่เกิน 100 |
| Salmonella spp. ต่อ 100 มิลลิลิตร | ไม่พบ | ISO 19250:2010 | ไม่พบ |

| | | |
|----------------------------|--|---|
| ผู้ทดสอบ | | |
| ผู้ตรวจสอบ | | |
| วันที่ทดสอบ 17/01/2566 | | |
| วันที่ออกรายงาน 02/02/2566 | | |
| | | <p>นักวิทยาศาสตร์การแพทย์ชำนาญการพิเศษ</p> <p>รักษาราชการแทน</p> <p>ผู้อำนวยการศูนย์วิทยาศาสตร์การแพทย์ที่ 6 ชลบุรี</p> <p>ปฏิบัติราชการแทนอธิบดีกรมวิทยาศาสตร์การแพทย์</p> |

รายงานฉบับนี้แสดงผลเฉพาะตัวอย่างที่ได้รับเท่านั้น

ห้ามนำรายงานไปตีตลาดหรือทำสำเนาบางส่วนโดยไม่ได้รับอนุญาตเป็นลายลักษณ์อักษร





กองวิทยาศาสตร์การแพทย์
Department of Medical Sciences

ค้นฉบับ

ศูนย์วิทยาศาสตร์การแพทย์ที่ 6 ชลบุรี

59/2 หมู่ 3 ต.เสม็ด อ.เมือง จ.ชลบุรี 20000

โทรศัพท์ 03878 4006-7 โทรสาร 03845 5165

<http://rmsc6.dmsc.moph.go.th>



หมายเลขทะเบียน 4034/50

รายงานผลการทดสอบ

หน้า 2 ของ 3 หน้า

เลขที่รายงาน R66020200670

| รายการทดสอบ | ผลการทดสอบ | วิธีทดสอบ | มาตรฐานกำหนด |
|---|---------------|---|--------------|
| ค่าความเป็นกรด-ด่าง | 7.0 | APHA, AWWA, WEF 2017 (4500-H+ B) | 6.5-8.5 |
| ปริมาณสารทั้งหมด (มีลิกกรัมต่อลิตร) | ไม่พบ | APHA, AWWA, WEF 2017 (2540 B) | ไม่เกิน 500 |
| ความกระด้างทั้งหมดโดยคำนวณ เป็นแคลเซียมคาร์บอเนต (มีลิกกรัมต่อลิตร) | ไม่พบ | APHA, AWWA, WEF 2017 (2340 C) | ไม่เกิน 100 |
| ฟลูออไรด์โดยคำนวณเป็น ฟลูออรีน (มีลิกกรัมต่อลิตร) | น้อยกว่า 0.15 | APHA, AWWA, WEF 2017 (4110 B) | ไม่เกิน 0.7 |
| คลอไรด์โดยคำนวณเป็นคลอรีน (มีลิกกรัมต่อลิตร) | 1.95 | APHA, AWWA, WEF 2017 (4110 B) | ไม่เกิน 250 |
| ไนเตรทโดยคำนวณเป็นไนโตรเจน (มีลิกกรัมต่อลิตร) | 0.62 | APHA, AWWA, WEF 2017 (4110 B) | ไม่เกิน 4.0 |
| เหล็ก (มีลิกกรัมต่อลิตร) | ไม่พบ | In-house method based on APHA, AWWA, WEF 2017 (3030E and 3120B) | ไม่เกิน 0.3 |
| ตะกั่ว (มีลิกกรัมต่อลิตร) | ไม่พบ | In-house method based on APHA, AWWA, WEF 2017 (3030E and 3120B) | ไม่เกิน 0.05 |

ผู้ทดสอบ

ผู้ตรวจสอบ

วันที่ทดสอบ 17/01/2566

วันที่ออกรายงาน 02/02/2566

นักวิทยาศาสตร์การแพทย์ชำนาญการพิเศษ

รักษาราชการแทน

ผู้อำนวยการศูนย์วิทยาศาสตร์การแพทย์ที่ 6 ชลบุรี

ปฏิบัติราชการแทนอธิบดีกรมวิทยาศาสตร์การแพทย์

รายงานนี้รับรองผลเฉพาะตัวอย่างที่ได้รับเท่านั้น

ห้ามนำรายงานฉบับนี้ไปเผยแพร่โดยไม่ได้รับอนุญาตจากศูนย์วิทยาศาสตร์การแพทย์





กรมวิทยาศาสตร์การแพทย์
Department of Medical Sciences

ต้นฉบับ

ศูนย์วิทยาศาสตร์การแพทย์ที่ 6 ชลบุรี

59/2 หมู่ 3 ต.เสม็ด อ.เมือง จ.ชลบุรี 20000

โทรศัพท์ 03878 4006-1 โทรสาร 03845 5165

<http://rmsc6.dmsc.moph.go.th>



หมายเลขทะเบียน 4034/50

รายงานผลการทดสอบ

หน้า 3 ของ 3 หน้า

เลขที่รายงาน R66020200670

หมายเหตุ

- 1.* หมายถึง รายการทดสอบที่ยังไม่ได้รับการรับรองความสามารถห้องปฏิบัติการตามมาตรฐาน ISO/IEC 17025
- 2.มาตรฐานกำหนด ตามประกาศกระทรวงสาธารณสุขฉบับที่ 61 (พ.ศ.2524) และฉบับที่ 135 (พ.ศ.2534) เรื่อง น้ำบริโภคในภาชนะบรรจุที่ปิดสนิท
- 3.มาตรฐานกำหนดตามประกาศกระทรวงสาธารณสุข ฉบับที่ 416) พ.ศ. 2563 ออกตามความในพระราชบัญญัติอาหาร พ.ศ. 2522 เรื่อง กำหนดคุณภาพหรือมาตรฐาน หลักเกณฑ์เงื่อนไข และวิธีการในการตรวจวิเคราะห์ของอาหารด้านจุลินทรีย์ที่ทำให้เกิดโรค
- 4.ห้องปฏิบัติการได้รับการรับรองความสามารถตามมาตรฐาน ISO/IEC 17025

ผู้ทดสอบ

ผู้ตรวจสอบ

วันที่ทดสอบ

วันที่ออกรายงาน

17/01/2566

02/02/2566

นักวิทยาศาสตร์การแพทย์ชำนาญการพิเศษ

รักษาราชการแทน

ผู้อำนวยการศูนย์วิทยาศาสตร์การแพทย์ที่ 6 ชลบุรี
ปฏิบัติราชการแทนอธิบดีกรมวิทยาศาสตร์การแพทย์

รายงานนี้รับรองเฉพาะผลการตรวจที่ได้รับเท่านั้น

ห้ามนำรายงานไปเผยแพร่โดยไม่ได้รับอนุญาตเป็นลายลักษณ์อักษร



ภาคผนวก ข-14

รายการคำนวณเสถียรภาพความมั่นคงของลาดบ่อชุด/
แบบฝังถนนและรางระบายน้ำชั่วคราว

(Method Statement For Temporary Road &
Temporary Drainage)



รายการคำนวณเสถียรภาพความมั่นคงของลาดบ่อชุด บริเวณโครงการ GPS 7 มาบตาพุด จ.ระยอง

1. บทนำ

พื้นที่การขุดดินสำหรับงานก่อสร้างโครงการ GPS 7 ตั้งอยู่บริเวณ ต.มาบตาพุด อ.เมืองระยอง จ.ระยอง แสดงในรูปที่ 1



รูปที่ 1 พื้นที่ตั้งโครงการ และบริเวณพื้นที่ที่จะขุดเพื่อทำบ่อ

3.6 สรุปผลการวิเคราะห์ และรูปตัดทั่วไปสำหรับบ่อชุด

การขุดบ่อเพื่อการก่อสร้างในโครงการ GSP 7 บริเวณหลุมเจาะ BH-73 , BH-74, BH-77 และ BH-78 ที่ความลึก 6 เมตร ต้องใช้ความลาดชันไม่เกิน 1: 2.5 (ตั้ง : ราบ) จึงจะมีความปลอดภัยเพียงพอต่อการก่อสร้าง แสดงรูปตัดทั่วไปดังรูปที่ 13 ทั้งนี้ต้องมีการตรวจวัดและควบคุมระดับน้ำใต้ดินให้อยู่ในระดับต่ำ เนื่องจากระดับน้ำใต้ดินจะส่งผลต่อความมั่นคงของบ่อชุดโดยตรง

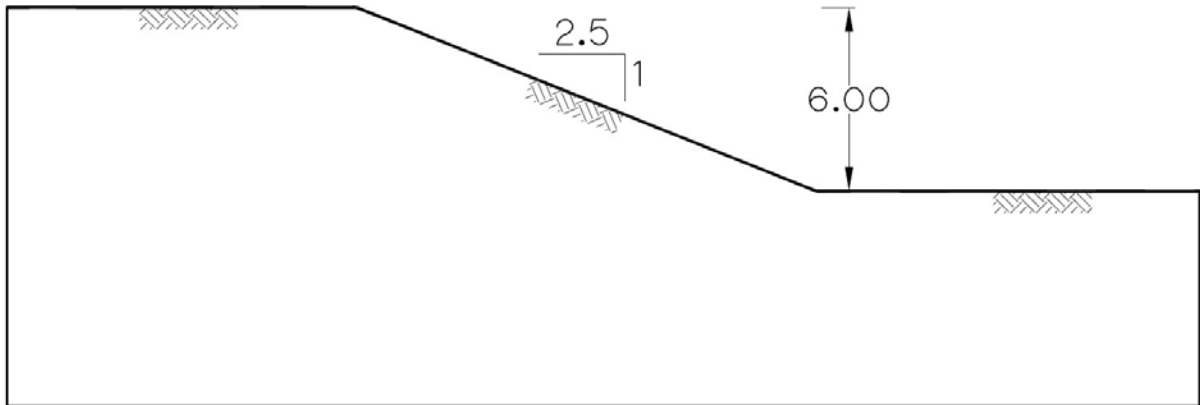

รูปที่ 13 รูปตัดทั่วไปบ่อชุดดิน



TABLE OF CONTENTS

| | | |
|----|-----------------------------------|----|
| 1. | GENERAL | 4 |
| 2. | SAFETY, HEALTH AND SECURITY..... | 5 |
| 3. | ENVIRONMENT CONTROL | 5 |
| 4. | EQUIPMENT AND MANPOWER..... | 6 |
| 5. | DRAWING TEMPORARY ROAD | 9 |
| 6. | MAP TRANSPORT CRUSHED STONE | 12 |
| 7. | DETAIL OF METHOD | 13 |
| 8. | CALCULATION | 14 |





The site plan shows a large rectangular building footprint divided into several sections. Key features include:

- Boundaries:** The building is bounded by a "BOUNDARY FENCE" on the left and a "PT. LING BOUNDARY FENCE" on the bottom left. A "ROAD PUBLIC ROAD (Existing Road)" runs along the top and right sides.
- Entrances:** A "Main Entrance" is located on the right side, and a "Secondary Entrance" is located on the bottom right.
- Water Features:** A "Clean Surface Water Drain" is located on the right side, and a "Tie-in point" is located on the bottom right.
- Other Features:** A "Fire Water Access" is located on the right side, and a "Tie-in point (HOLD)" is located on the bottom right.
- Dimensions and Notes:** Various dimensions are provided for different sections of the building, such as "100' x 100' x 100'", "100' x 100' x 100'", and "100' x 100' x 100'". Notes include "The food gas access", "The product access", "Tie-in point", "External water access", and "Main Entrance".

Diagram illustrating two types of reinforced concrete beams (Type 1 and Type 2) with dimensions in meters (m).

Type 1:

- Top width: 1.80 m
- Bottom width: 0.60 m
- Height: 0.60 m

Type 2:

- Top width: 1.20 m
- Bottom width: 0.40 m
- Height: 0.40 m



5.5 Section Temporary Storm Drain Pond

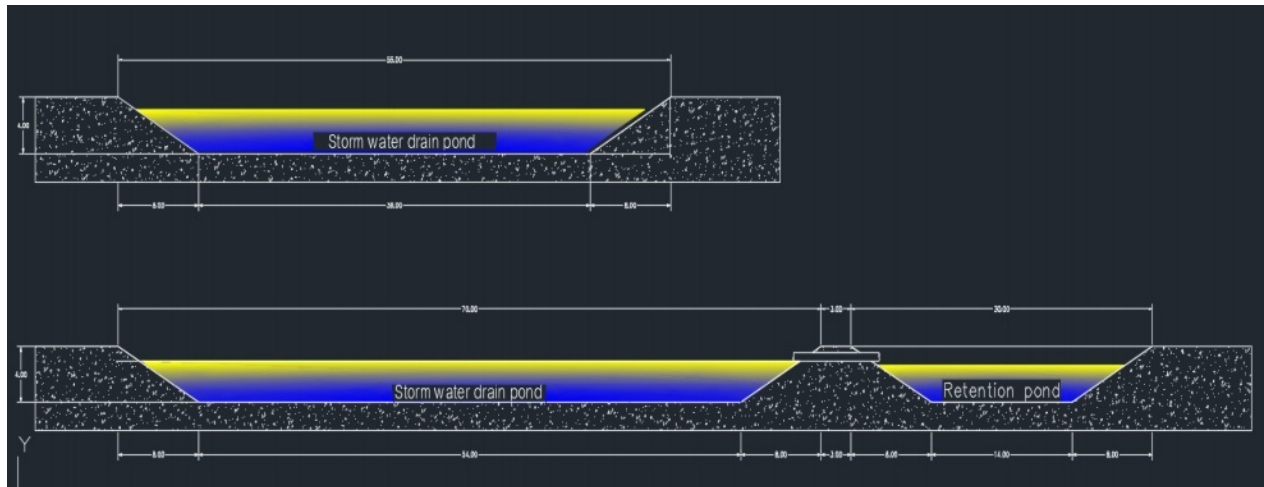



7. MAP TRANSPORT CRUSHED STONE



The route for transporting Crushed Stone from Rong Mo Hin Thavon
Phuriwitsawayotha



Location on Google Map

12.77126, 101.10846



8. DETAIL OF METHOD

1. The setting out will be made at the beginning stage of the work by referring to the drawings. All necessary reference points will be made as of necessary for the entire work. Contractor will acquire and develop method of checking and cross-checking all setting out operations. When principal lines and levels have been set out, it would be advised to the relevant persons.
2. Backhoes excavate and install RC pipe with grouting by labor according to the drawing. Meanwhile Backhoe shall excavate wastewater pond size 65*60 depth 4 m. total 13,600 m³
3. Prior placing any lower subbase material, the under-laying subgrade shall be shaped and compacted at specification with a minimum soaked CBR of 15%.
4. The material soil aggregate subbase shall be place over the full width (8 m. and 14 m.) of the formation to the required thickness 200 mm. Each layer of the subbase shall be processed as necessary to bring its moisture content to a uniform level throughout the material for compaction 95% maximum dry density to **ASTM D1557 or AASHTO T180**.
5. Crush stone from approved sources shall be placed over the full-width road and shoulder to the required compaction thickness as shown in the drawing in one layer not **exceeding 150 mm**. The motor grader shall be leveling and maintain uniform gradation of the materials and prevent its separation into coarse and fine parts. Importantly, from the center shall be 2% min slope till the inner edge of the shoulder. Both sides of the shoulder shall width 1.5m with 4% slope.
6. Field density test for crush stone shall be carried out at every **25 m**. according to the specification.
7. After each layer spread and shaped satisfaction, Backhoe shall excavate follow surveyor principal lines and levels of the temporary ditch for drainage system specification as shown on the drawing



7th GAS SEPARATION PLANT PROJECT
METHOD STATEMENT FOR TEMPORARY ROAD & TEMPORARY DRAINAGE



9. CALCULATION

Calculate

หาปริมาณน้ำฝนใช้สูตรของ (RATIONAL METHOD)

$$Q = 0.278 \times 10^{-6} CIA$$

| | | | | |
|---|---|---|---|---------------|
| Q | = | ปริมาณน้ำฝน ม. ³ / วินาที | | |
| C | = | ส.ป.ส. ของการไหล (COEFFICIENT OF RUNOFF) | = | 0.15 |
| I | = | ความเข้มเฉลี่ยของฝนในระยะเวลา 5 ปี | = | 130 mm./hr. |
| A | = | พื้นที่ที่รับน้ำฝน ม. ² | = | 200,100 sq.m. |

ตารางที่ 1. แสดงค่าสัมประสิทธิ์ของการไหล (ค่า C) ของพื้นที่รับน้ำฝนในลักษณะต่างๆ
: ASCE (พ.ศ. 2512)

| เขตการใช้ของพื้นที่ | สัมประสิทธิ์ของการไหล (C) | ลักษณะพื้นที่ผิว | สัมประสิทธิ์ของการไหล (C) |
|------------------------|---------------------------|------------------------|---------------------------|
| เขตธุรกิจ | | ยางมะตอยหรือคอนกรีต | 0.70 - 0.95 |
| ใจกลางเมือง | 0.70 - 0.95 | ดินหรือตัวหนอนปูพื้น | 0.70 - 0.85 |
| รอบๆ บริเวณ | 0.50 - 0.70 | หลังคา | 0.70 - 0.95 |
| เขตที่พักอาศัย | | สนาม (แบบดินทราย) | |
| บ้านเดี่ยว | 0.30 - 0.50 | เรียบมีความลาด 2 % | 0.05 - 0.10 |
| บ้านแฝดหรือบ้านคู่ | 0.40 - 0.60 | ความลาด 2-7 % | 0.10 - 0.15 |
| ทาวน์เฮาส์ | 0.60 - 0.75 | ชันมีความลาด 7% ขึ้นไป | 0.15 - 0.20 |
| บ้านพักอาศัยนอกเมือง | 0.25 - 0.40 | สนาม (แบบดินแน่น) | |
| อาฟร์ทาวน์, อาคารชุด | 0.50 - 0.70 | เรียบมีความลาด 2 % | 0.13 - 0.17 |
| เขตอุตสาหกรรม | | ความลาด 2-7 % | 0.18 - 0.22 |
| ขนาดเบา | 0.50 - 0.80 | ชันมีความลาด 7% ขึ้นไป | 0.25 - 0.35 |
| ขนาดหนัก | 0.60 - 0.90 | | |
| เขตสวนสาธารณะ | 0.10 - 0.25 | | |
| เขตสวนสาธารณะ | 0.20 - 0.35 | | |
| เขตชุมชนทางสถานีรถไฟ | 0.20 - 0.35 | | |
| เขตรกร้าง ที่ว่างเปล่า | 0.10 - 0.30 | | |

$$Q = 0.278 \times 10^{-6} \times 0.13 \times 130 \times 200,100 = 1.084742 \text{ Cu.m./s}$$

หาปริมาณน้ำฝนใช้ตกในเวลา 1 ชั่วโมง

$$V = Q \times t$$

| | | | | |
|---|---|--------------------------|---|-------------------|
| V | = | ปริมาณน้ำฝน (Cu.m.) | | |
| Q | = | ปริมาณน้ำฝน (Cu.m./s.) | = | 1.084742 Cu.m./s. |
| t | = | ระยะเวลาที่ฝนตก | = | 3,600 s. |

$$V = 1.084742 \times 3600 = 3905.071 \text{ Cu.m.}$$

* สรุปปริมาณน้ำที่ตกในพื้นที่ต่อหนึ่งชั่วโมง มีปริมาณ 3905.07 ลูกบาศก์เมตร



7th GAS SEPARATION PLANT PROJECT
METHOD STATEMENT FOR TEMPORARY ROAD & TEMPORARY DRAINAGE



คำนวณหาอัตราการไหลของน้ำและความเร็วการไหลของน้ำใช้สูตรของ MANNING

$$VD = \frac{1.49 R^{2/3} S^{1/2}}{\eta}$$

| | | | | |
|--------|---|-----------------------------------|---|-------|
| VD | = | ความเร็วการไหลของน้ำในรางระบายน้ำ | | |
| R | = | Hydraulic Radius = A/P | = | 0.462 |
| A | = | Section Area | = | 1.68 |
| η | = | Manning Coefficient | = | 0.025 |
| P | = | Wetted Perimeter | = | 3.64 |
| S | = | ความลาดชัน (1:500) | = | 0.002 |

ตารางค่าสัมประสิทธิ์ความขรุขระ n ในสมการ Manning's formula

| ชนิดและลักษณะของน้ำ | ต่ำสุด | ปานกลาง | สูงสุด |
|--|--------|---------|--------|
| 1. ทางน้ำธรรมชาติ | | | |
| 1.1 ลำน้ำย่อย (ความกว้างผิวน้ำไม่เกินหกฟุต 100 ฟุต) | | | |
| 1.1.1 ลำน้ำบนที่ราบ | | | |
| 1.1.1.1 สะอาด ตรง ระดับสูง ไม่มีแยกและปล่อย | 0.025 | 0.030 | 0.033 |
| 1.1.1.2 เหมือนข้อแรกแต่มีหินและวัชพืชนานกว่า | 0.030 | 0.035 | 0.040 |
| 1.1.1.3 สะอาด คดเคี้ยว มีบ่อและแก่งได้บ้าง | 0.033 | 0.040 | 0.045 |
| 1.1.1.4 เหมือนข้อ 2.1.1.3 แต่มีวัชพืชและหิน | 0.035 | 0.045 | 0.050 |
| 1.1.1.5 เหมือนข้อ 2.1.1.4 แต่ระดับต่ำกว่าความลาดเทและรูปตัดไม่แน่นอน | 0.040 | 0.048 | 0.055 |
| 1.1.1.6 เหมือนข้อ 2.1.1.4 แต่มีหินมากกว่า | 0.045 | 0.050 | 0.060 |
| 1.1.1.7 ช่วงที่ไหลช้า วัชพืช ปล่อย | 0.050 | 0.070 | 0.080 |
| 1.1.1.8 ช่วงที่มีวัชพืชนาน ปล่อยหรือทางอุทกวิทยาที่มีต้นไม้ | 0.075 | 0.100 | 0.150 |
| 1.1.2 ลำน้ำในหุบเขาไม่มีวัชพืชในทางน้ำ คดเคี้ยวชัน ต้นไม้และพุ่มไม้ตามตลิ่งอยู่ได้บ้างระดับการไหลสูง | | | |
| 1.1.2.1 กั้น : กรวด ก้อนหิน และหินก้อนใหญ่ ๆ เล็กน้อย | 0.030 | 0.040 | 0.050 |
| 1.1.2.2 กั้น : ก้อนหิน หินก้อนใหญ่กว่าข้อแรก | 0.040 | 0.050 | 0.070 |
| 1.2 ทาง | | | |
| 1.2.1 ทางเท้า ไม่มีพุ่มไม้ | | | |
| 1.2.1.1 ทางเดิน | 0.025 | 0.030 | 0.035 |
| 1.2.1.2 ทางเดิน | 0.030 | 0.035 | 0.040 |

| | | | |
|------|--------|--------|----------------|
| VD | = | 1.068 | m/s |
| Q' | = | A * VD | = 1.794 Cu.m/s |
| สรุป | Q' | = | 1.794 Cu.m/s |
| | Q | = | 1.085 Cu.m/s |
| | Q' > Q | = | OK |

ภาคผนวก ข-15

แผนผังแสดงพื้นที่จัดเก็บวัสดุในโครงการ



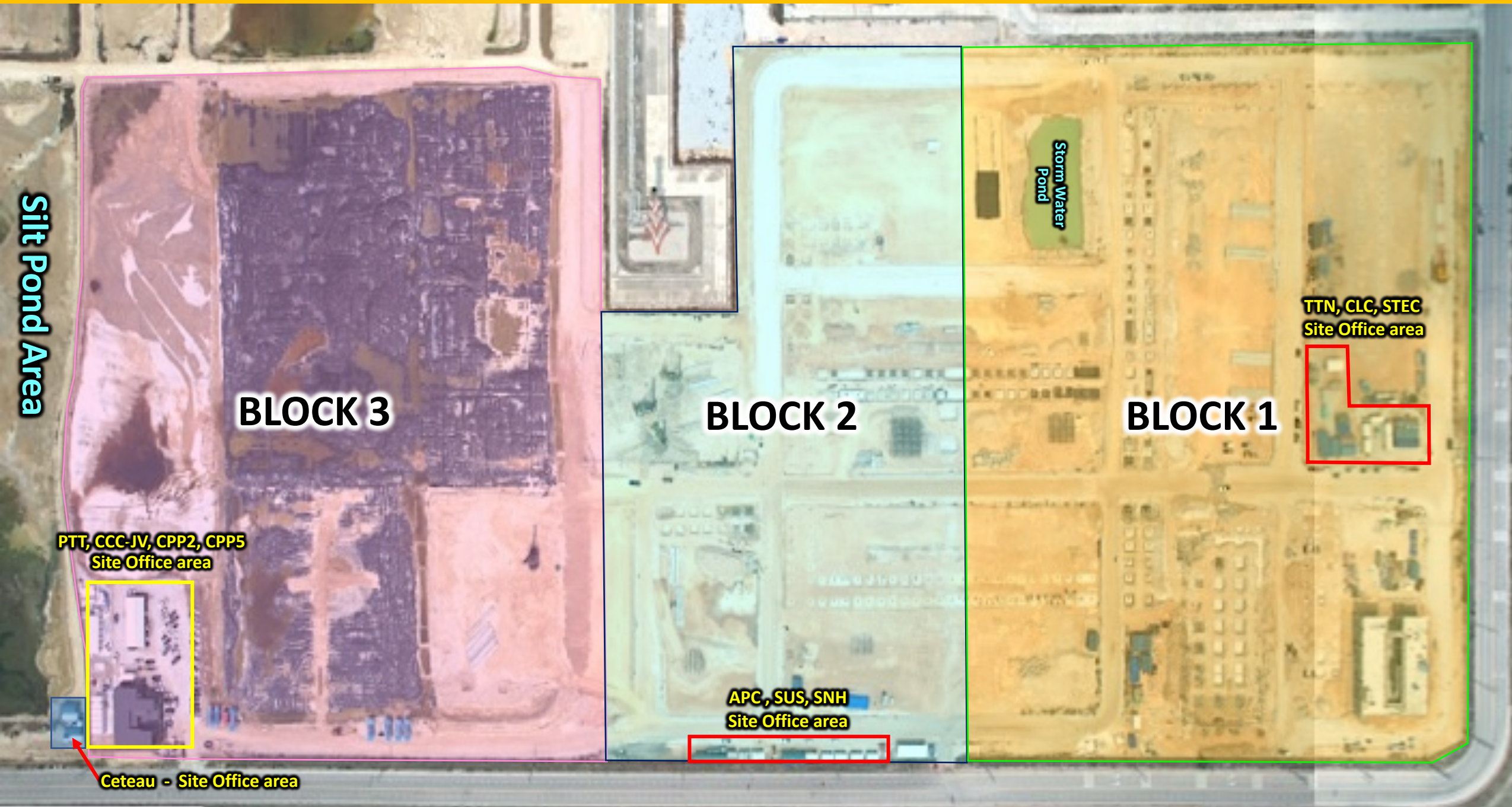

รูปแสดงตำแหน่งจุดจอดรถยนต์ (Car Parking area), จุดจอดเครื่องจักร (Machine Parking area) และพื้นที่จัดวางวัสดุก่อสร้าง



รูปแสดงตำแหน่งพื้นที่ล้างล้อรถ (Wheel wash area), ถังขยะ (Waste bin) และห้องน้ำ (Toilet)

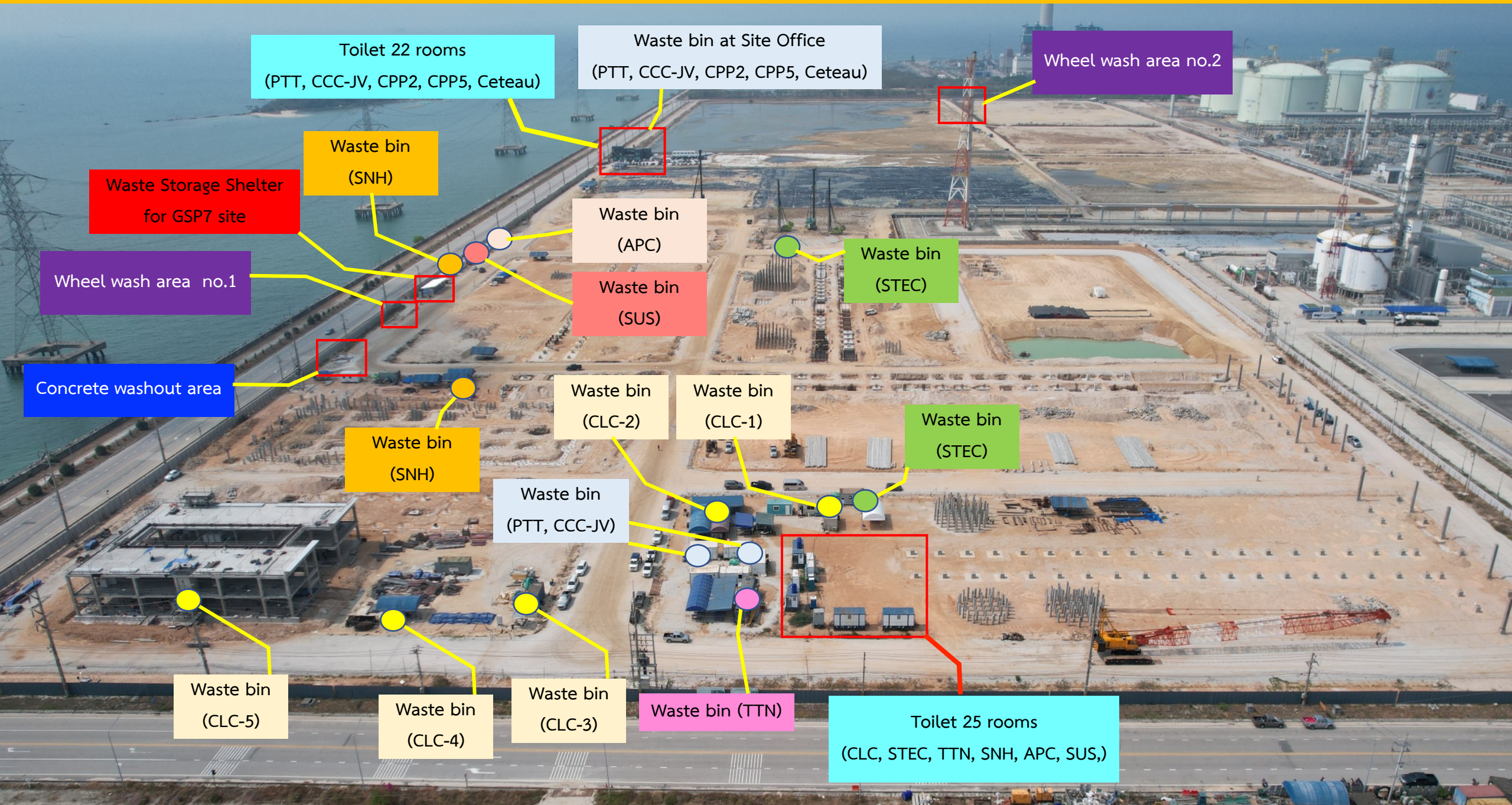

รูปแผนที่ตั้งถังดับเพลิงบริเวณสำนักงานภาคสนาม และพื้นที่ก่อสร้าง



ถังดับเพลิง
FIRE EXTINGUISHER



จุดรวมพล
MUSTER POINT



ถังดับเพลิง
FIRE EXTINGUISHER

- สัญลักษณ์แสดงตำแหน่งถังดับเพลิง
- สัญลักษณ์แสดงตำแหน่งจุดรวมพล
- สัญลักษณ์แสดงตำแหน่ง Transformer

